

Richiesta di contributo

Al Ministero del Lavoro e delle Politiche Sociali
Direzione Generale del terzo settore
e della responsabilità sociale delle imprese
Via Fornovo, 8 - Pal. C
00192 Roma

Oggetto: richiesta di contributo per l'esercizio finanziario 2016 ai sensi dell'articolo 12, comma 3, della legge 7 dicembre 2000, n. 383. Avviso 1/2016. Iniziativa Lettera D).

Il sottoscritto **Parini Marco**, rappresentante legale dell'Associazione **Italia Nostra onlus**, C.F. dell'associazione **80078410588**, con sede legale nel comune di **ROMA**, provincia di **RM**, cap. **00198**, indirizzo **Viale Liegi, 33** - tel. **06-8537271** fax **06-85350596** e-mail **segreteria@italianostra.org**

- avente natura giuridica di Associazione: **con personalità giuridica**
- avente come soci Persone: **fisiche e persone giuridiche**
- iscritta al Registro **Nazionale** delle associazioni di promozione sociale con provvedimento n. **43** del **10/10/2002** rilasciato da **Ministero del Lavoro e Politiche Sociali**
- che opera senza fini di lucro, anche indiretto, attraverso le seguenti attività:
Azioni di tutela e valorizzazione del patrimonio artistico, culturale e naturale del Paese; corsi di formazione per personale della scuola e per associati; concorsi scolastici; pubblicazioni su beni culturali e temi attinenti al territorio e l'ambiente.

CHIEDE

l'assegnazione di un contributo ai sensi dell'art. 12, comma 3, lett. **D** della legge 7 dicembre 2000, n. 383, per la realizzazione dell'iniziativa/progetto, allegata/o alla presente domanda:

Titolo del progetto

INformazione e INnovazione – Le nuove tecnologie applicate ai beni culturali

Ambiti operativi dell'iniziativa lett. d

(Paragrafo 3.1 dell'Avviso)

- Misto formazione con banche dati e informatizzazione

A tal fine, ai sensi degli articoli 46 e 47 del D.P.R. n. 445/2000, consapevole della decadenza dai benefici di cui all'articolo 75 e delle sanzioni penali previste dall'articolo 76 per le ipotesi di falsità in atti e dichiarazioni mendaci ivi indicate, il sottoscritto rappresentante legale dell'associazione richiedente il contributo

DICHIARA

(allegare fotocopia del documento di identità del/i sottoscrittore/i ai sensi del combinato disposto degli articoli 38, comma 3, e 46 del DPR n.445 del 2000)

- 1) che l'Associazione **Italia Nostra onlus** è iscritta a oggi al Registro **Nazionale** con provvedimento n. **43** del **10/10/2002** rilasciato da **Ministero del Lavoro e Politiche Sociali**
- 2) che la quota a carico dell'Associazione proponente e/o Associazioni co-proponenti in caso di partenariato è di **€ 17.136,00**, pari al 20 % del costo complessivo dell'iniziativa o del progetto (*paragrafo 6 dell' avviso*);
- 3) che l'iniziativa o il progetto per la/il quale si richiede il contributo ha una durata pari a mesi: **12** (*max 12 mesi per la lett. d) e max 18 mesi per la lett. f) (paragrafo 5 dell' avviso)*;
- 4) che il numero dei soci dell'associazione proponente (o in caso di partenariato la somma dei soci dell'associazione proponente edelle Associazioni co-proponenti) al 31/12/2015 è n. **10.526** di persone fisiche e/o n. **1** di persone giuridiche;
- 5) che le regioni in cui è operante con proprie sedi sono le seguenti: **PIEMONTE, LOMBARDIA, TRENTINO-ALTO ADIGE, VENETO, FRIULI-VENEZIA GIULIA, LIGURIA, EMILIA-ROMAGNA, TOSCANA, UMBRIA, MARCHE, LAZIO, ABRUZZO, MOLISE, CAMPANIA, PUGLIA, BASILICATA, CALABRIA, SICILIA, SARDEGNA**
- 6) che l'Associazione proponente, e/o Associazioni co-proponenti in caso di partenariato, ha/non ha percepito contributi pubblici, (se percepiti specificare la finalità alla quale sono stati destinati: **Realizzazione di progetti finanziati da Ministeri, Enti locali, privati per tutela e valorizzazione Beni culturali e ambientali; iniziative di educazione e formazione; perseguimento scopi statutarî; produzione di pubblicazioni su temi associativi.**) diretti o indiretti, nel periodo riferito all'ultimo consuntivo approvato conformemente a quanto previsto dallo statuto, per un totale di contributi **€ 1.489.855,78** (somma dei contributi pubblici percepiti dalla proponente e da eventuali partner) pari al **41,00%** rispetto alle entrate iscritte a bilancio (in caso di partenariato la percentuale va calcolata sulle somme dei bilanci della proponente e dei partner);
- 7) che la presente proposta progettuale non è mai stata oggetto di finanziamenti/contributi pubblici (*paragrafo 8, numero 11 dei motivi di inammissibilità dell' avviso*);
- 8) che all'iniziativa o progetto parteciperanno i seguenti soggetti privati, pubblici ed enti locali (*paragrafo 4.2 dell' avviso*):
- 9) che, in caso di impegno finanziario da parte di un ente pubblico o privato, le risorse finanziarie dell'ente derivano da (*paragrafo 6.1 dell' avviso*)
- 10) che il costo dell'iniziativa o progetto per il quale si richiede il finanziamento non supera il 100% delle entrate iscritte nell'ultimo bilancio consuntivo dell'associazione approvato conformemente a quanto previsto dallo statuto che è pari a **€ 3.633.410,76**, come risulta evidenziato nella documentazione allegata, ovvero, nel caso l'iniziativa o progetto sia presentata/o congiuntamente da più Associazioni, il 100% della somma delle entrate dei rispettivi conti economici allegati (*paragrafo 8, numero 12 dei motivi di inammissibilità dell' avviso*) pari a **€ 3.633.410,76**

(N.B.: Si ricorda che ai sensi del paragrafo 8 numero 13 dell' avviso è necessario allegare copia conforme all'originale dell'ultimo bilancio consuntivo - o dei bilanci in caso di partenariato - approvati conformemente a quanto previsto dai rispettivi statuti. La conformità all'originale e la

regolare approvazione a norma di statuto devono essere attestate in apposita dichiarazione ai sensi del D.P.R. 445/2000 rilasciata da ciascun rappresentante legale).

11) dichiara inoltre:

- Di non aver riportato condanne penali;
- Di non avere in corso procedimenti penali ovvero procedimenti per l'applicazione di misure di sicurezza o di prevenzione;
- Di non avere precedenti giudiziari tra quelli iscrivibili nel casellario giudiziale ai sensi del D.P.R. n. 313/2002;
- Di non essere a conoscenza di essere sottoposto a indagini preliminari;
- Che l'Associazione non ha ricevuto contestazioni in via amministrativa e/o giudiziaria da parte dell'Amministrazione
-

(N.B.: si ricorda che qualora lo statuto dell'associazione conferisca a soggetti diversi dal rappresentante legale il potere di impegnare l'ente, anche tali soggetti, separatamente, dovranno allegare una propria dichiarazione relativa al punto 11); analogamente, tale dichiarazione dovrà essere rilasciata in caso di partenariato da ciascun rappresentante legale e ciascun titolare di poteri di rappresentanza delle varie associazioni partner).

12) Che (in caso di partenariato) tra la proponente e ciascuno dei partner, nonché tra i partner, non sussistono rapporti di appartenenza (in qualità di articolazioni territoriali) o affiliazione (vedi paragrafo 4.1 del presente Avviso);

13) Che le informazioni contenute nella presente "Richiesta di contributo" e nelle restanti parti del *Formulario di presentazione* sono autentiche e veritiere;

Dichiara, infine, di essere a conoscenza che, ai sensi di quanto previsto dalla legge n.196 del 2003, questo Ufficio potrà utilizzare i dati contenuti nella presente autocertificazione esclusivamente nell'ambito e per i fini istituzionali propri della Pubblica Amministrazione.

Firma del rappresentante legale dell'
associazione *(della capofila in caso
di partenariato)*

Data

DESCRIZIONE DELL'INIZIATIVA O PROGETTO

• Titolo dell'iniziativa o del progetto

Informazione e INnovazione – Le nuove tecnologie applicate ai beni culturali

• Anagrafica dell'organizzazione proponente/capofila

Denominazione	Italia Nostra onlus
Codice Fiscale/P.IVA	80078410588
Indirizzo Sede Legale	Viale Liegi, 33 - 00198 ROMA (RM)
Regioni in cui sono presenti le sedi operative	PIEMONTE, LOMBARDIA, TRENTINO-ALTO ADIGE, VENETO, FRIULI-VENEZIA GIULIA, LIGURIA, EMILIA-ROMAGNA, TOSCANA, UMBRIA, MARCHE, LAZIO, ABRUZZO, MOLISE, CAMPANIA, PUGLIA, BASILICATA, CALABRIA, SICILIA, SARDEGNA
Telefono	06-8537271
Fax	06-85350596
E-mail per la corrispondenza con il Ministero	segreteria@italianostra.org
Num. soci al 31/12/2015	Persone fisiche: 10.526 - Persone giuridiche 1
Rappresentante Legale	Parini Marco
Responsabile dell'iniziativa/progetto	Irene Ortis
Personalità giuridica	Si
Estremi provvedimento di Iscrizione al Registro	N. 43 del 10/10/2002
Tipologia Registro	Nazionale
Rilasciato da	Ministero del Lavoro e Politiche Sociali

• Riferimenti bancari

Codice IBAN	IT16D0200805283000400039817
Istituto e filiale di riferimento	Unicredit Banca Viale Liegi 18/D

• Anagrafiche delle associazioni co-proponenti

• Anagrafica dei soggetti affiliati e associati e delle articolazioni territoriali

• Collaborazione con soggetti privati e pubblici (*paragrafo 4.2 del presente Avviso*)

• Descrizione dell'iniziativa o progetto

L'idea

Italia Nostra, ha come fine statutario la conoscenza e la valorizzazione del patrimonio storico, artistico e naturale del Paese realizzate mediante opportune iniziative di educazione e relazioni con le scuole. Ogni Sezione –ad oggi ce ne sono 195 sparse su tutto il territorio nazionale - nomina un *referente*, socio scelto tra un docente, in servizio o in pensione, oppure un esperto di sistemi educativi e formativi che da vita al *Settore Nazionale Educazione al Patrimonio Culturale* dell'Associazione. I referenti regolarmente nominati dai Consigli Direttivi delle Sezioni sono 78, più 17 sono i coordinatori regionali.

Il crescente interesse ai temi legati al nostro Patrimonio Culturale e gli spazi creati all'interno delle scuole grazie all'autonomia scolastica, chiede all'Associazione un sempre maggiore impegno nella preparazione dei *referenti educazione*. Necessaria è la creazione di uno spazio in cui la formazione e, soprattutto l'aggiornamento del gruppo dei *referenti* del Settore Educazione al Patrimonio Culturale prendi forma anche in un'ottica di implementazione di tutti i progetti educativi realizzati negli anni.

La costruzione di un "hub", ovvero un "nodo" di trasmissione delle buone pratiche di conoscenza, tutela e valorizzazione dei beni culturali, è l'idea per rafforzare il ruolo che il Settore Educazione di Italia Nostra all'interno delle compagini, anche ministeriali, messe in campo, e per acquisire una maggiore efficacia nell'utilizzo delle metodologie innovative allo scopo di favorire lo sviluppo sociale, culturale ed economico dei territori.

Il nuovo *spazio formativo* che si vuole creare deve, attraverso l'uso di tecnologie multimediali e di comunicazione, agevolare l'accesso alle risorse e ai servizi per i Beni Culturali, così come anche agli scambi di informazioni e collaborazioni tra i *referenti di Italia Nostra*, le scuole e gli enti di formazione in generale, creando una piattaforma e-learning per migliorare la qualità dell'apprendimento, facilitare la diffusione delle proposte educative, diffondere la conoscenza.

A questo proposito si arriva al disegno di un percorso formativo proposto ai *95 referenti/soci del settore educazione* e degli *insegnanti/soci* che ne fanno richiesta, che porti alla creazione di una piattaforma dove i diversi aspetti di innovazione nel campo dei beni culturali sono rappresentati e condivisi, realizzando un "*nodo di trasmissione*" della comunicazione sul valore dei beni culturali e dei paesaggi del nostro Paese, da quelli più conosciuti a quelli meno conosciuti, in abbandono o bisognosi di tutela.

Le esigenze rilevate

Fin dalla sua fondazione, nel 1955, Italia Nostra onlus ha posto particolare attenzione all'educazione dei giovani e quindi al rapporto con l'istituzione scolastica (art. 3 dello Statuto) e, dal 1970 ha costituito al suo interno un *Settore Educazione*, per promuovere la conoscenza e la valorizzazione del patrimonio storico, artistico e naturale del Paese. Inoltre, ai sensi della Dir. Min. 90/2003, Italia Nostra è anche ente formatore accreditato presso il MIUR. Nel 2015 sono stati rinnovati i protocolli di intesa con il MIUR e con il MiBACT (Direzione Generale Educazione e Ricerca) e ne sono stati sottoscritti numerosi altri con soggetti pubblici e privati interessati all'educazione ed al patrimonio culturale. Si è così ampliata la *proposta educativa* dell'Associazione soprattutto presso gli istituti scolastici e i loro insegnanti. Qui nasce la necessità per il Settore di rafforzare la formare dei propri *referenti/soci*, puntando su i nuovi percorsi di conoscenza del patrimonio culturale anche attraverso l'uso delle nuove tecnologie, per migliorare metodi e nuovi strumenti di lettura per favorire il riconoscimento, la comprensione e l'interpretazione di concetti base, quali il territorio e le sue risorse, l'opera dell'uomo e la conseguente formazione dei diversi tipi di paesaggio e di beni culturali in un'azione concreta di cittadinanza attiva attraverso:

- la diffusione della cultura della tutela e della promozione del patrimonio storico -artistico attraverso il coinvolgimento dei giovani e dei cittadini tutti;
- lo studio e l'uso delle fonti primarie per la conoscenza del patrimonio culturale;
- il riconoscimento del rapporto tra beni culturali, materiali e immateriali, e contesto territoriale;
- la relazione di ricerca e sperimentazione tra beni culturali, scienze e tecnologia;
- le pratiche finalizzate all'accessibilità ed all'inclusione;
- le attività laboratoriali e di ricerca;
- la creazione di reti tra enti interessati a progetti comuni di educazione alla cittadinanza e alla salvaguardia e valorizzazione del patrimonio culturale.

Gli obiettivi perseguiti

Obiettivi generali:

- fornire strumenti per decodificare il contesto in cui i cittadini si trovano a vivere per essere cittadini responsabili;
- riconoscere la bellezza nella natura e nelle opere dell'uomo come sintesi tra forma e funzione e come dimensione interiore;
- formare il senso critico attraverso il lavoro di ricerca all'interno del programma didattico;
- riconoscimento della funzione educativa del patrimonio culturale nella didattica scolastica;
- la sperimentazione laboratoriale, il confronto e la valutazione di gruppo;

- conoscere per riconoscersi: comprendere come i beni culturali (materiali e immateriali) concorrano alla formazione della personalità e dell'identità del cittadino;
- saper utilizzare il territorio e il paesaggio come risorse cognitive e motori di cittadinanza attiva per partecipare alla costruzione della qualità della vita collettiva e degli ecosistemi; imparare a organizzare e a realizzare progetti e ricerche, come approccio allo studio delle realtà complesse, utilizzando e integrando le risorse strumentali e metodologiche;
- esplorare i "nuovi paesaggi contemporanei" (periferie) e conoscere i "nuovi cittadini", per dare luogo a percorsi di integrazione e di condivisione.

Obiettivi specifici del progetto:

- aumento delle capacità progettuali e gestionali dei referenti di sezione e dei coordinatori regionali
- aumento dell'offerta formativa
- creazione di una piattaforma dove i diversi aspetti di innovazione nel campo dei beni culturali sono rappresentati e condivisi;
- realizzazione di almeno 12 "nodi di trasmissione" della comunicazione sul valore dei beni culturali e dei paesaggi del nostro Paese, da quelli più conosciuti a quelli meno conosciuti, in abbandono o bisognosi di tutela;
- creazione della figura del "mentore-guida" e il suo rapporto diretto con il territorio di appartenenza.

Le metodologie di intervento previste

Metodo di selezione dei destinatari dell'iniziativa tra i soci appartenenti alle Sezioni ricadenti nelle regioni scelte si dovranno tener presente i seguenti criteri:

- segnalazione dei soci in formazione da parte dei Consigli Direttivi delle Sezioni ricadenti nelle regioni scelte;
- scelta dei destinatari dell'iniziativa in base a criteri di distribuzione territoriale;
- selezione dei destinatari dell'iniziativa in base alle motivazioni personali;
- selezione dei destinatari dell'iniziativa in base alle esperienze acquisite nell'ambito dell'Associazione.

Le metodologie previste per rendere possibili i processi di trasposizione didattica previsti dal progetto sono:

- didattica frontale;
- creazioni di laboratori;
- scambio di esperienze e testimonianze in rete;
- mentorship: formazione della figura del "mentore-guida" nel suo rapporto con il territorio.

Individuazione dei focus per il lavoro di laboratorio tra quelli scelti per, il prossimo triennio, dal Settore Nazionale Educazione al Patrimonio di Italia Nostra:

- il paesaggio (ambiente, sostenibilità, qualità e biodiversità)
- i beni culturali (tutela, accessibilità, responsabilità, multiculturalità, turismo sostenibile)
- la cittadinanza (identità, partecipazione, sussidiarietà, benessere, associazionismo)
- nuove tecnologie (comunicazione, disseminazione, interdisciplinarietà, emozione).

I risultati attesi

Il progetto *INformazione* dovrebbe dare tutti quegli elementi formativi e innovativi al gruppo dei *referenti/soci* per arrivare alla definizione di:

- un "hub", ovvero un "nodo di trasmissione" delle buone pratiche nel settore della comunicazione in ambito dei beni culturali ad uso dei territori di riferimento;
- la creazione della figura del "mentore", rappresentato dal referente di Italia Nostra, quale persona esperta che aiuta/facilita ad affrontare al meglio il percorso e le sfide che attendono gli insegnanti e i formatori nel campo educativo.

Tali strumenti devono saper raggiungere i seguenti obiettivi:

- aggiornamento delle conoscenze e delle competenze
- costruzione di reti di interoperatività
- monitoraggio territoriale del patrimonio culturale

Tutte le fasi del progetto saranno monitorate da un *Comitato Tecnico Scientifico* che darà le linee guida dell'iniziativa con una particolare attenzione al rispetto dei tempi e delle modalità di applicazione. Mentre per gli aspetti culturali, l'indicazione delle linee progettuali e la predisposizione dei sussidi didattici verranno svolte dal *Comitato Scientifico nazionale* del Settore Educazione composto da una ventina di esperti dell'Associazione, dei Ministeri, delle Università e del mondo della cultura.

Trasferibilità dell'iniziativa o del progetto e dei suoi risultati

Formazione di un gruppo di *referenti/soci* alla formazione attraverso procedure interattive per poter incrementare l'interesse e la tutela dei beni culturali presenti sui territori e permette la partecipazione e il coinvolgimento di ampi

strati della popolazione, e della popolazione scolastica in particolare, quand'anche non in possesso di tutte le competenze scientifiche necessari per la "conoscenza" del bene.

Il gruppo dei *referenti* rappresenta un gruppo guida che, attraverso una formazione mirata, possa creare ulteriori modelli di formazione per raggiungere gli obiettivi citati.

Il modello educativo di Italia Nostra può avere la capacità di essere attrattore di interessi collettivi delle comunità sui beni culturali quali prodotti di identità locali e nazionali.

La creazione di una banca dati sulle buone pratiche può dare la possibilità di raggiungere ampi settori della popolazione (non solo la popolazione scolastica) nonché produrre una maggiore conoscenza (e controllo) sul territorio, facilitando eventuali azioni di recupero e valorizzazione di beni culturali generalmente indicati di minore interesse, ma rilevanti in un impianto di sistema di valori identitari. Inoltre il corretto uso della piattaforma interattiva dei nodi e l'utilizzo della suite rappresentata da Office 365 di Microsoft migliorerà le performance operative, di comunicazione e di governance all'interno del Settore Educazione di Italia Nostra.

• **Priorità ed ambiti di intervento dell'iniziativa o progetto**

• **Ambiti operativi dell'iniziativa lett. d**

Misto formazione con banche dati e informatizzazione

• **Durata complessiva dell'iniziativa/progetto (paragrafo 5 dell' avviso)**

Mesi 12

• **Diagramma di Gantt dell'iniziativa o progetto**

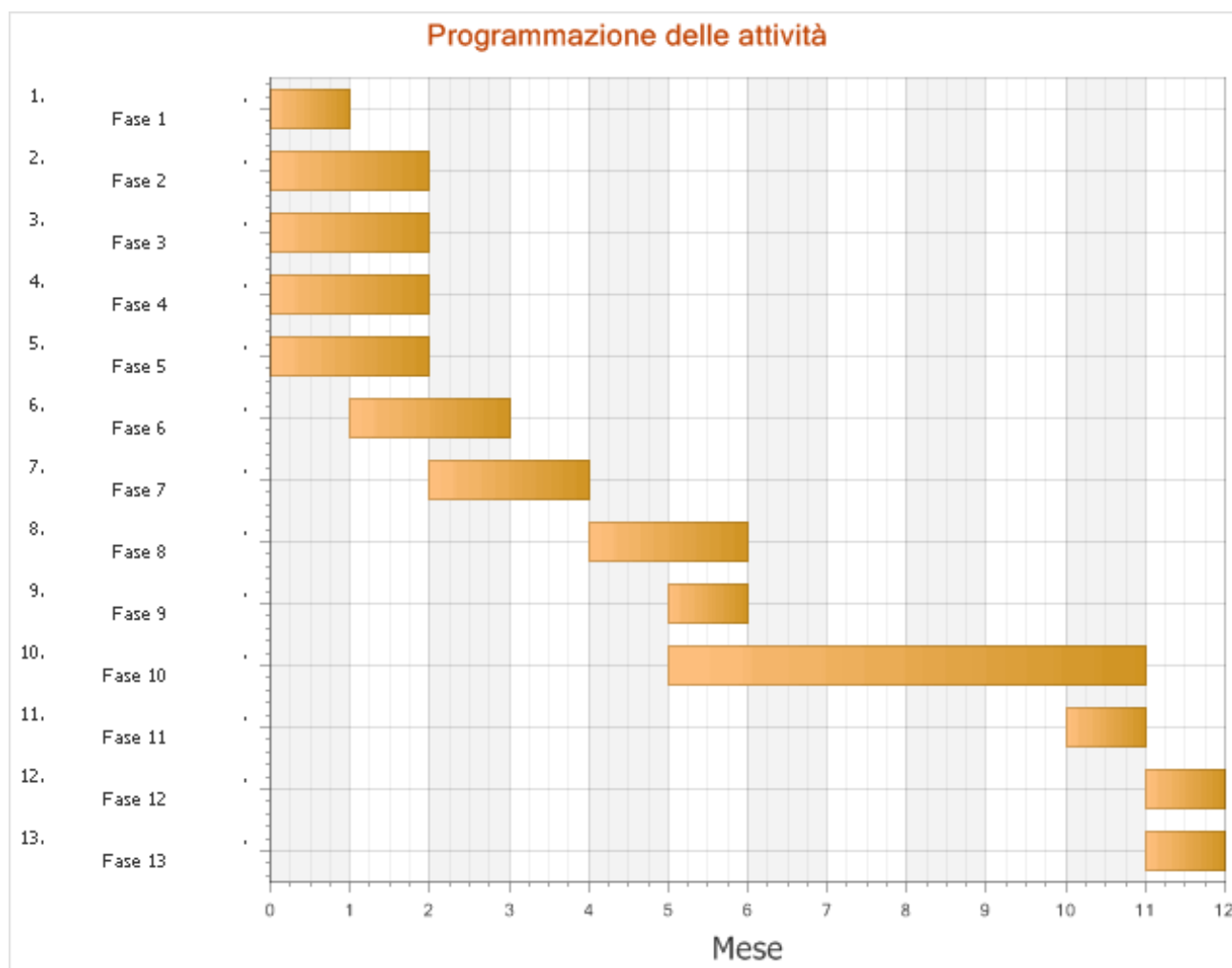

Ambito territoriale

Il gruppo dei *referenti* è formato da un socio indicato dalle 78 delle Sezioni sparse su tutto il territorio nazionale e a 17 coordinatori regionali. Obiettivo del progetto è quello di garantire una presenza per ognuna delle 17 regione dove l'Associazione ha i suoi referenti regionali all'*educazione al patrimonio culturale* ma anche quello di rendere efficienti 12 nodi di trasmissione a cui i *referenti/soci* e gli *insegnanti/soci* possano fare riferimento e lavorare alla messa in comune di idee e piani didattici, creazione e messa in rete delle banche dati sulle buone pratiche, aggiornamenti e monitoraggi delle azioni messe in campo. Le 12 Regioni in cui si vuole costruire l'"hub" sono le seguenti: FRIULI VENEZIA GIULIA, TRENTINO ALTO ADIGE, VENETO, LIGURIA, ABRUZZO, MOLISE, LAZIO, CAMPANIA, PUGLIA, CALABRIA, SICILIA, SARDEGNA. Tra queste Regioni 6 garantiscono la presenza all'iniziativa di destinatari di età non superiore ai trenta anni: LIGURIA, ABRUZZO, PUGLIA, CALABRIA, SICILIA E SARDEGNA. Al di là della costruzione dei "nodi" regionali la formazione (partecipazione ai corsi di formazione) si intende far partecipare anche i *referenti/soci* e gli *insegnanti/soci* che ne fanno richiesta delle Regioni non inserite nell'iniziativa, fino a raggiungere il numero totale di 50 persone in formazione selezionate tra i *referenti/soci* e gli *insegnanti/soci*.

Destinatari dell'iniziativa o progetto

Saranno selezionate 50 persone tra *referenti/soci* e gli *insegnanti/soci*.selezionati attraverso un percorso condiviso con le Sezioni di appartenenza.

Utilizzo/produzione di strumenti e prodotti tecnologicamente avanzati ed interattivi

Uso di Office 365, applicazione di Microsoft per la creazione, l'editing professionale e la condivisione di documenti, basato su cloud e studiato per rispondere alle esigenze di sicurezza, affidabilità e produttività delle organizzazioni. Questo strumento è già in uso nell'organizzazione ed è stato messo a punto per essere utilizzato da una struttura non profit.

Creazione di una piattaforma e-learning che include un forum di discussione e scambio di materiali e documenti.

Uso dei sistemi interattivi e digitali specifici per la restituzione e tutela del patrimonio culturale.

• Corsi di formazione diretta con presenza in aula

Materia del corso	Conoscenza ed uso di strumenti e prodotti tecnologicamente avanzati per i Beni Culturali
Durata in ore	40
Docenti	5
Destinatari	50
Destinatari Under 30	20
Tipologia destinatari	45 referenti edu/soci - docenti/soci, 5 personale interno
Luogo di svolgimento	Roma Sede Nazionale
Costo unitario per persona	€ 800,00

Materia del corso	seminario residenziale di verifica
Durata in ore	10
Docenti	3
Destinatari	50
Destinatari Under 30	25
Tipologia destinatari	referenti edu/soci - insegnanti/soci
Luogo di svolgimento	Sede Centrale Roma
Costo unitario per persona	€ 200,00

• **Corsi di formazione a distanza**

Nessuno

• **Strumenti di valutazione e monitoraggio intermedi e/o finali**

Corso	Tipologia Strumento Intermedio	Tipologia Strumento Finale
Conoscenza ed uso di strumenti e prodotti tecnologicamente avanzati per i Beni Culturali	schede di valutazione da sottoporre alla fine di ogni modulo	questionario
seminario residenziale di verifica	schede di valutazione del progetto educativo	

Eventi promozionali e di comunicazione

1. Presentazione del progetto nella prima seduta utile del Consiglio Direttivo Nazionale di Italia Nostra.
2. Evento di presentazione/lancio presso la sede nazionale di Roma. Destinatari: rappresentanti del MIUR e del MiBACT, Soprintendenze locali e nazionali, Consiglio Nazionale di Italia Nostra, Presidenti regionali di Italia Nostra; Presidenti delle sezioni coinvolte nel progetto; giornalisti, stampa e televisione.
3. Campagna nazionale di comunicazione per segnalare il corso di formazione, sia tramite gli strumenti (bollettino, sito, social network) dell'Associazione che su mezzi di comunicazione dedicati ai temi del Settore dei beni culturali e della formazione.
4. Campagne locali di comunicazione presso le sedi locali. Incontri di informazione/formazione presso le scuole simpatizzanti di Italia Nostra e facente parte di una rete già attiva.
5. Convegno finale di valutazione dell'iniziativa di formazione con coinvolgimento diretto del MIUR e del MiBACT.

Elencare le iniziative/progetti finanziate per gli anni precedenti. (Precisarne il titolo e l'ambito di intervento)

2006 / "Patrimonio artistico delle ville storiche albisesi e dei loro giardini" / Valorizzazione patrimonio artistico e culturale

2006 / "Progetto Marche Restaurate – Restauro del Convento di San Pietro di Monteloreto – Comune di Colmurano (MC)" / Valorizzazione patrimonio artistico e culturale

2007 / "Sa canzoni – ricerca, recupero, diffusione e valorizzazione di un canto popolare profano del Campidano Maggiore" – Valorizzazione patrimonio culturale

2007 / "Interventi di valorizzazione del territorio della Penisola di Sinis – Isola di Mal di Ventre (OR) / Valorizzazione del patrimonio ambientale e culturale

2007 / "8° Concorso di formazione culturale per Operatori Naturalistici ambientali" / Educazione ambientale e sviluppo sostenibile

2009 / "La città che vorrei. Laboratori di cittadinanza attiva al Tirone di Messina / Azioni educative e di promozione della legalità – Cittadinanza attiva

2009 / "Progetto didattico per la valorizzazione e la conoscenza del patrimonio artistico della Pinacoteca e dei Musei Civici di Savona" / Valorizzazione patrimonio artistico e culturale

2010 / "Tutela, recupero e valorizzazione ambientale e paesaggistica dell'ambito fluviale dell'Alta Valle del Tamaro" / Valorizzazione ambientale e paesaggistica

2010 / "S.O.S. Sinis – soluzioni operative sostenibili nel Sinis: un approccio partecipativo alla fruizione sostenibile del paesaggio" / Educazione ambientale e sviluppo sostenibile

2010-2011 / "Turismo a scuola di sostenibilità" / Educazione alla fruizione culturale e sostenibile del patrimonio culturale del Paese

2011 / "Certificazione qualità ambientale scuole" / Educazione ambientale e sviluppo sostenibile

2011 / "Giovani Protagonisti – Paesaggi Futuri" / Educazione alla tutela e valorizzazione del patrimonio culturale attraverso il gruppo di pari e le life skills

2011 / Prima Campagna nazionale "Lista Rossa" - creazione degli elenchi dei beni culturali manchevoli di un'appropriata manutenzione e a rischio e/o bisognosi di tutela

2012 / "Piano di comunicazione per Villa Borghese – Roma" / Pubblicazione e comunicazione dati

2012 / Avvio del progetto educativo nazionale "Le Pietre e i Cittadini", corsi e concorsi per le scuole di ogni ordine e grado

2013 / "Italia Nostra Network" / Progetto di informatizzazione e governance interna finanziamento 383/2000

2014 / Progetti di gestione con lo sviluppo di una rete di partenariato su progetti specifici su beni culturali individuati, sperimentando nuove strategie di conservazione e gestione.

2015 / Progetto educativo le Pietre e i Cittadini, la proposta di Italia Nostra all'educazione alla lettura del patrimonio culturale e paesistico;

2016/ seconda edizione della campagna "Lista Rossa" beni culturali in pericolo

2016 / "Occhi aperti sulla città" concorso fotografico destinato ai giovani per mettere in luce gli elementi di degrado, di precarie condizioni o situazioni di abbandono del nostro patrimonio culturale che influiscono sulla qualità della vita urbana.

DESCRIZIONE ANALITICA DELLE FASI DI ATTUAZIONE DELL'INIZIATIVA O DEL PROGETTO

FASE	Attività complessive progetto
Durata della fase	12 mese/i: dal mese 1 al mese 12
Attività previste	
Ambito territoriale	

• Personale interno

Ruolo	Rapporto	Denominazione	Nome Cognome
amministrazione	Personale interno	Italia Nostra onlus (Capofila)	
segreteria	Personale interno	Italia Nostra onlus (Capofila)	
coordinamento progetto	Personale interno	Italia Nostra onlus (Capofila)	
progettazione	Personale interno	Italia Nostra onlus (Capofila)	

• Personale esterno

Ruolo	Rapporto	Denominazione	Nome Cognome
progettazione	Personale esterno	Italia Nostra onlus (Capofila)	
monitoraggio progetto	Personale esterno	Italia Nostra onlus (Capofila)	

• Volontari

Denominazione	Numero volontari dedicati al progetto	Spese
Italia Nostra onlus (Capofila)	4	€ 3,000.00

• Destinatari finali

Nessuno

• Affidamento di attività a soggetti esterni delegati

Denominazione	Contenuti dell'incarico	Motivazioni dell'affidamento	Costo
promozione	comunicazione verso i social media	professionalità non presente all'interno dell'organizzazione	€ 2,000.00
promozione e comunicazione	addetto stampa	professionalità non presente all'interno dell'organizzazione	€ 2,000.00
MediaGeo	ricerca e sviluppo dei modelli didattici sulle nuove tecnologie in ambito dei Beni Culturali	professionalità non presente all'interno dell'organizzazione	15,000.00

• Acquisto di beni (attrezzature e materiale didattico e di consumo) e servizi accessori o strumentali

Denominazione	Voce di costo	Tipologia di acquisto	Costo
Italia Nostra onlus (Capofila)	Materiale didattico		€ 2.000,00
Italia Nostra onlus (Capofila)	Materiale di consumo		€ 2.500,00

FASE	Fase 1
-------------	---------------

Durata della fase	1 mese/i: dal mese 1 al mese 1
Attività previste	avvio progetto, definizione dei componenti del gruppo di lavoro e insediamento del comitato tecnico scientifico, coinvolgimento del comitato scientifico del Settore Educazione al Patrimonio Nazionale e del Consiglio Direttivo Nazionale; evento di presentazione
Ambito territoriale	sede nazionale

• **Personale interno**

Nessuno

• **Personale esterno**

Nessuno

• **Volontari**

Nessuno

• **Destinatari finali**

Nessuno

• **Affidamento di attività a soggetti esterni delegati**

Denominazione	Contenuti dell'incarico	Motivazioni dell'affidamento	Costo
notaio	attività notarile per fidejussione		€ 1,000.00

• **Acquisto di beni (attrezzature e materiale didattico e di consumo) e servizi accessori o strumentali**

Denominazione	Voce di costo	Tipologia di acquisto	Costo
Italia Nostra onlus (Capofila)	SPESE PER FIDEIUSSIONE		€ 5.000,00

FASE	Fase 2
------	---------------

Durata della fase	2 mese/i: dal mese 1 al mese 2
Attività previste	definizione operativa e programma attuativo in riferimento alle metodiche e strumentazioni più recenti
Ambito territoriale	sede nazionale

• Personale interno

Ruolo	Rapporto	Denominazione	Nome Cognome
ufficio comunicazione	Personale interno	Italia Nostra onlus (Capofila)	

• Personale esterno

Nessuno

• Volontari

Nessuno

• Destinatari finali

Nessuno

• Affidamento di attività a soggetti esterni delegati

Nessuno

• Acquisto di beni (attrezzature e materiale didattico e di consumo) e servizi accessori o strumentali

Nessuno

FASE

Fase 3

Durata della fase **2 mese/i: dal mese 1 al mese 2**

Attività previste selezione fornitori per acquisto di hardware, software necessari e materiale didattico

Ambito territoriale sede nazionale

• **Personale interno**

Nessuno

• **Personale esterno**

Nessuno

• **Volontari**

Nessuno

• **Destinatari finali**

Nessuno

• **Affidamento di attività a soggetti esterni delegati**

Nessuno

• **Acquisto di beni (attrezzature e materiale didattico e di consumo) e servizi accessori o strumentali**

Nessuno

FASE

Fase 4

Durata della fase **2 mese/i: dal mese 1 al mese 2**

Attività previste richiesta ai Consigli Direttive delle Sezioni delle regioni ricadenti nel progetto di segnalare le candidature dei destinatari diretti per i corsi

Ambito territoriale sede nazionale

• **Personale interno**

Nessuno

• **Personale esterno**

Nessuno

• **Volontari**

Nessuno

• **Destinatari finali**

Nessuno

• **Affidamento di attività a soggetti esterni delegati**

Nessuno

• **Acquisto di beni (attrezzature e materiale didattico e di consumo) e servizi accessori o strumentali**

Nessuno

FASE	Fase 5
------	---------------

Durata della fase	2 mese/i: dal mese 1 al mese 2
Attività previste	acquisto hardware e software; produzione tools didattici
Ambito territoriale	nazionale

- **Personale interno**

Nessuno

- **Personale esterno**

Nessuno

- **Volontari**

Nessuno

- **Destinatari finali**

Nessuno

- **Affidamento di attività a soggetti esterni delegati**

Nessuno

- **Acquisto di beni (attrezzature e materiale didattico e di consumo) e servizi accessori o strumentali**

Denominazione	Voce di costo	Tipologia di acquisto	Costo
Italia Nostra onlus (Capofila)	Acquisto attrezzature		€ 7.000,00
Italia Nostra onlus (Capofila)	Acquisto attrezzature		€ 4.000,00

FASE

Fase 6

Durata della fase **2 mese/i: dal mese 2 al mese 3**

Attività previste selezione destinatari dei corsi

Ambito territoriale nazionale

• **Personale interno**

Nessuno

• **Personale esterno**

Nessuno

• **Volontari**

Nessuno

• **Destinatari finali**

Nessuno

• **Affidamento di attività a soggetti esterni delegati**

Nessuno

• **Acquisto di beni (attrezzature e materiale didattico e di consumo) e servizi accessori o strumentali**

Nessuno

FASE	Fase 7
------	---------------

Durata della fase	2 mese/i: dal mese 3 al mese 4
Attività previste	primo corso residenziale
Ambito territoriale	nazionale

• **Personale interno**

Nessuno

• **Personale esterno**

Ruolo	Rapporto	Denominazione	Nome Cognome
docente	Personale esterno	Italia Nostra onlus (Capofila)	
docente	Personale esterno	Italia Nostra onlus (Capofila)	
docente	Personale esterno	Italia Nostra onlus (Capofila)	

• **Volontari**

Nessuno

• **Destinatari finali**

Tipologia destinatario	Numero
referenti edu/soci - insegnanti/soci	45

• **Affidamento di attività a soggetti esterni delegati**

Nessuno

• **Acquisto di beni (attrezzature e materiale didattico e di consumo) e servizi accessori o strumentali**

Nessuno

FASE

Fase 8

Durata della fase	2 mese/i: dal mese 5 al mese 6
Attività previste	avvio dei laboratori: individuazione, allestimento, percorso didattico individuato
Ambito territoriale	12 "hub" regionali: Friuli Venezia Giulia, Trentino Alto Adige, Veneto, Liguria, Abruzzo, Molise, Lazio, Puglia, Calabria, Sicilia, Sardegna

• **Personale interno**

Nessuno

• **Personale esterno**

Nessuno

• **Volontari**

Nessuno

• **Destinatari finali**

Nessuno

• **Affidamento di attività a soggetti esterni delegati**

Nessuno

• **Acquisto di beni (attrezzature e materiale didattico e di consumo) e servizi accessori o strumentali**

Nessuno

FASE

Fase 9

Durata della fase	1 mese/i: dal mese 6 al mese 6
Attività previste	sperimentazione processi e prodotti
Ambito territoriale	presso gli "hub" regionali

• **Personale interno**

Nessuno

• **Personale esterno**

Nessuno

• **Volontari**

Nessuno

• **Destinatari finali**

Nessuno

• **Affidamento di attività a soggetti esterni delegati**

Nessuno

• **Acquisto di beni (attrezzature e materiale didattico e di consumo) e servizi accessori o strumentali**

Nessuno

FASE

Fase 10

Durata della fase **6 mese/i: dal mese 6 al mese 11**

Attività previste corsi laboratoriali

Ambito territoriale nelle "hub" regionali

• **Personale interno**

Nessuno

• **Personale esterno**

Ruolo	Rapporto	Denominazione	Nome Cognome
docente	Personale esterno	Italia Nostra onlus (Capofila)	
docente	Personale esterno	Italia Nostra onlus (Capofila)	

• **Volontari**

Nessuno

• **Destinatari finali**

Nessuno

• **Affidamento di attività a soggetti esterni delegati**

Nessuno

• **Acquisto di beni (attrezzature e materiale didattico e di consumo) e servizi accessori o strumentali**

Nessuno

FASE

Fase 11

Durata della fase **1 mese/i: dal mese 11 al mese 11**

Attività previste seminario residenziale di verifica

Ambito territoriale sede nazionale

• **Personale interno**

Nessuno

• **Personale esterno**

Nessuno

• **Volontari**

Nessuno

• **Destinatari finali**

Nessuno

• **Affidamento di attività a soggetti esterni delegati**

Nessuno

• **Acquisto di beni (attrezzature e materiale didattico e di consumo) e servizi accessori o strumentali**

Nessuno

FASE

Fase 12

Durata della fase	1 mese/i: dal mese 12 al mese 12
Attività previste	presentazione dei risultati ottenuti al Consiglio Direttivo Nazionale e Coordinamento dei Consigli Regionali
Ambito territoriale	sede nazionale

• **Personale interno**

Nessuno

• **Personale esterno**

Nessuno

• **Volontari**

Nessuno

• **Destinatari finali**

Nessuno

• **Affidamento di attività a soggetti esterni delegati**

Nessuno

• **Acquisto di beni (attrezzature e materiale didattico e di consumo) e servizi accessori o strumentali**

Nessuno

FASE

Fase 13

Durata della fase 1 mese/i: dal mese 12 al mese 12

Attività previste rendicontazione

Ambito territoriale Sede nazionale

• **Personale interno**

Nessuno

• **Personale esterno**

Nessuno

• **Volontari**

Nessuno

• **Destinatari finali**

Nessuno

• **Affidamento di attività a soggetti esterni delegati**

Denominazione	Contenuti dell'incarico	Motivazioni dell'affidamento	Costo
revisore dei conti	verifica e controllo	professionalità non presente all'interno dell'organizzazione	€ 1,500.00

• **Acquisto di beni (attrezzature e materiale didattico e di consumo) e servizi accessori o strumentali**

Nessuno

Legenda per la compilazione dello schema di descrizione analitica delle fasi

1. Fase N.

Le fasi devono coincidere con quelle indicate nel Diagramma di Gantt

2. Durata della fase

In mesi coerentemente con il Diagramma di Gantt

3. Attività previste

Indicare per ciascuna fase le attività previste, indicandole in ordine numerico, descrivendole ed elencando il programma di azioni/eventi che si intendono svolgere. Specificare il numero e le modalità di svolgimento di corsi, riunioni e incontri di gruppo di lavoro, di seminari, convegni, etc... (es. riunioni bimestrali del gruppo di lavoro, corso di formazione di n... ore e ... giorni, videoconferenze). Precisare anche il ruolo di eventuali associazioni co-proponenti e dei soggetti affiliati/associati.

4. Ambito territoriale (da specificare per ciascuna attività elencata nella fase)

Indicare l'ambito territoriale - per regioni, province, comuni - in cui si prevede in concreto la realizzazione delle attività previste dall'iniziativa/progetto.

5. Personale interno

Si intendono i dipendenti con rapporto di lavoro subordinato a tempo indeterminato o determinato. Indicare numero, ruolo/mansione, tipologia del contratto e contenuto dell'attività da prestarsi per l'iniziativa/progetto. Ove individuati, specificare i nominativi dei soggetti.

6. Personale esterno

Si intendono le persone fisiche non titolari di rapporto di lavoro subordinato e per cui sia previsto un contratto di prestazione d'opera professionale, collaborazione, regime occasionale, ecc...- o affidamento d'incarico controfirmato per accettazione, in cui risulti comunque esplicitato in dettaglio l'oggetto, durata e compenso della prestazione richiesta.

7. Volontari

Per volontari si intendono solo persone fisiche che prestano gratuitamente la propria opera e che non possono essere retribuite.

8. Destinatari finali

Si intendono quei soggetti destinatari diretti delle singole attività dell'iniziativa/progetto e non i potenziali interessati. Nella descrizione analitica delle fasi, per le iniziative di formazione ai sensi dell'art. 12 comma 3 lett. d) della l. 383/2000 dovrà essere specificamente indicato se i destinatari della formazione siano (e in che misura) soggetti di età non superiore ai 30 anni.

9. Affidamento di attività a soggetti esterni delegati (paragrafo 12.2 dell'Avviso)

Per affidamento di attività a soggetti esterni delegati, si intende l'affidamento a titolo oneroso di parte delle attività progettuali a soggetti giuridici terzi diversi dall'associazione capofila, dall'associazione co-proponente o dai soggetti affiliati o associati.

Non è possibile affidare o delegare all'esterno le funzioni di direzione, coordinamento e gestione.

Specificare, nel riquadro, in modo dettagliato il soggetto delegato, i contenuti dell'incarico, le motivazioni, l'assenza di analoghe professionalità interne.

Non rientra nell'ipotesi in esame l'affidamento di parte delle attività ad un'associazione co-proponente, a un soggetto affiliato o associato.

10. Acquisto di beni e servizi accessori o strumentali

Dettagliare con riferimento a ciascun acquisto l'oggetto, il costo, il rapporto di accessorietà/strumentalità dei servizi dei quali è previsto l'acquisto.

11. Collaborazioni con soggetti privati e pubblici (a titolo gratuito)

Si precisa che in tale campo devono essere indicati unicamente i soggetti diversi da quelli già individuati quali proponente, co-proponenti, affiliati ed associati. I soggetti che collaborano non possono essere destinatari di quote di finanziamento.

PIANO ECONOMICO

Voce di costo	Quantità	Costi previsti	Perc. sul tot.
1. Spese di progettazione	2	€ 4.000,00	5%
<i>(N.B. Devono essere esposti nel presente riquadro unicamente le spese di progettazione sostenute dall'associazione avvalendosi di personale interno, di collaboratori (persone fisiche). In caso di affidamento a persone giuridiche le relative spese dovranno essere esposte nel riquadro n. 4 e concorreranno al raggiungimento del limite del 30% (quota massima di affidamento o delega) del costo totale di progetto di tale voce, fermo restando il limite del 5% del costo totale del progetto. Le spese sopra indicate non concorrono al raggiungimento del limite del 70% dei costi di personale interno ed esterno.)</i>			
1.a. Personale interno	1	€ 1.000,00	1%
• Italia Nostra onlus (Capofila)	1	€ 1.000,00	
1.b. Personale esterno	1	€ 3.000,00	4%
• Italia Nostra onlus (Capofila)	1	€ 3.000,00	
2. Attività promozionali	1	€ 3.000,00	4%
2.a. Personale interno <i>(2.a/b + 3.a/b + 5.a/b: max 70% tot. generale)</i>	1	€ 3.000,00	4%
• Italia Nostra onlus (Capofila)	1	€ 3.000,00	
2.b. Personale esterno <i>(2.a/b + 3.a/b + 5.a/b: max 70% tot. generale)</i>			
2.c. Acquisto di servizi accessori o strumentali			
3. Spese di funzionamento e gestione	9	€ 18.680,00	22%
<i>(ivi comprese le spese per Direzione, Coordinamento e Gestione)</i>			
3.a. Personale interno <i>(2.a/b + 3.a/b + 5.a/b: max 70% tot. generale)</i>	3	€ 10.500,00	12%
• Italia Nostra onlus (Capofila)	1	€ 5.000,00	
• Italia Nostra onlus (Capofila)	1	€ 2.000,00	
• Italia Nostra onlus (Capofila)	1	€ 3.500,00	
3.b. Personale esterno <i>(2.a/b + 3.a/b + 5.a/b: max 70% tot. generale)</i>	6	€ 8.180,00	10%
• Italia Nostra onlus (Capofila)	1	€ 800,00	
• Italia Nostra onlus (Capofila)	1	€ 800,00	
• Italia Nostra onlus (Capofila)	1	€ 800,00	
• Italia Nostra onlus (Capofila)	1	€ 640,00	
• Italia Nostra onlus (Capofila)	1	€ 640,00	
• Italia Nostra onlus (Capofila)	1	€ 4.500,00	
3.c. Acquisto di servizi accessori o strumentali			
3.d. Altro (affitto locali, telefono, luce, etc ...)			

4. Affidamento di attività a soggetti esterni delegati <i>(max 30% del costo complessivo)</i>	5	€ 21.500,00	25%
4.a. Progettazione <i>(1 + 4.a: max 5% del costo complessivo)</i>			
4.b. Formazione			
4.c. Ricerca	1	€ 15.000,00	18%
• MediaGeo	1	€ 15.000,00	
4.d. Altro	4	€ 6.500,00	8%
• notaio	1	€ 1.000,00	
• revisore dei conti	1	€ 1.500,00	
• promozione	1	€ 2.000,00	
• promozione e comunicazione	1	€ 2.000,00	
5. Spese di viaggio, vitto, alloggio <i>(max 25% del costo complessivo)</i>	2	€ 18.000,00	21%
5.a. Personale interno <i>(2.a/b + 3.a/b + 5.a/b: max 70% tot. generale)</i>			
5.b. Personale esterno <i>(2.a/b + 3.a/b + 5.a/b: max 70% tot. generale)</i>			
5.c. Volontari	1	€ 3.000,00	4%
• Italia Nostra onlus (Capofila)	1	€ 3.000,00	
5.d. Destinatari	1	€ 15.000,00	18%
• referenti edu/soci - insegnanti/soci	1	€ 15.000,00	
5.e. Acquisto di servizi di viaggio, catering, ecc.			
6. Spese per attrezzature, materiale didattico e di consumo, beni strumentali <i>(max 35% tot. generale per iniziative lett. d) e max 25% tot. generale per progetti lett. f))</i>		€ 15.500,00	18%
6.a. Acquisto attrezzature		€ 11.000,00	13%
• Italia Nostra onlus (Capofila) hardware		€ 7.000,00	
• Italia Nostra onlus (Capofila) software		€ 4.000,00	
6.b. Affitto attrezzature			
6.c. Ammortamento attrezzature			
6.d. Materiale didattico		€ 2.000,00	2%
• Italia Nostra onlus (Capofila)		€ 2.000,00	
6.e. Materiale di consumo		€ 2.500,00	3%
• Italia Nostra onlus (Capofila)		€ 2.500,00	
7. SPESE PER FIDEIUSSIONE		€ 5.000,00	6%

• Italia Nostra onlus (Capofila)

€ 5.000,00

8. Altre voci di costo

(solo per voci non elencate già nel piano; da dettagliare analiticamente)

Costo totale dell'iniziativa/progetto	€ 85.680,00	100%
Finanziamento pubblico	€ 68.544,00	80%
Co-finanziamento privato	€ 17.136,00	20%

Informazioni sulle risorse finanziarie messe a disposizione:

Da proventi associativi di attività - vedi 1.4 del rendiconto gestionale - quote associative

Cofinanziamenti

Ente	Origine	Modalità di impiego	Importo
-------------	----------------	----------------------------	----------------