Italia Nostra
Faenza

LEGAMBIENTE
CIRCOLO LAMONE - FAENZA

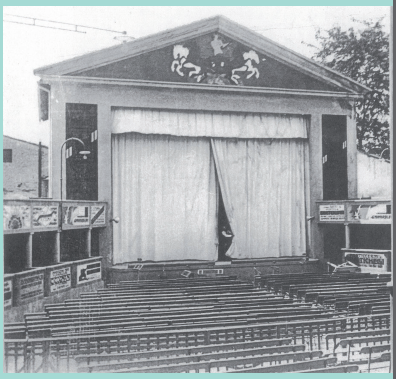

Urbanistica "privata"
Arena Borghesi e nuovo consumo di territorio

INCONTRO PUBBLICO

6 giugno 2019 – ore 18
Auditorium Palazzo degli Studi
Via S. Maria dell'Angelo, 1 - Faenza

Intervengono:

Paolo Berdini
Urbanista

Piero Paolo Cavalcoli
Urbanista

Marcella Vitali
Storica dell'arte
Presidente Italia Nostra Faenza

Un supermercato si espande all'interno dell'Arena Borghesi, cancellando un ampio spazio alberato che costituisce l'essenza del luogo, l'unità col viale ottocentesco. È il risultato di un accordo di programma tra il Comune e un privato che aggrava lo sfregio urbanistico del 1981.
Un "consumo di luogo" che potrebbe ripetersi nel delicato ambiente rurale pedecollinare faentino, qualora fossero approvate le richieste di nuove costruzioni raccolte da un recente bando pubblico; immotivato, vista l'abbondanza di aree edificabili già esistenti.