



**Foto 1**  
Veduta aerea del Complesso Ospedaliero Ospedali Galliera in Genova



**Foto 2**  
Maria Brignole Sale De Ferrari  
Duchessa di Galliera  
e fondatrice degli Ospedali Galliera

*Opera Pia De Ferrari Brignole Sale  
per il ricovero, l'assistenza e la cura dei  
poveri infermi.*

*Ove si volessero incamerare o convertire  
i beni della Pia Opera,  
o variarne la destinazione e lo scopo o  
altrimenti contrariare la volontà della  
Fondatrice,  
in allora tuttociò che sarà di spettanza  
della Pia Opera  
dovrà ritornare in proprietà della  
Fondatrice o de' suoi eredi.*

Fonte: Statuto e Regolamento 1885,  
Regio Decreto 18 febbraio 1886.



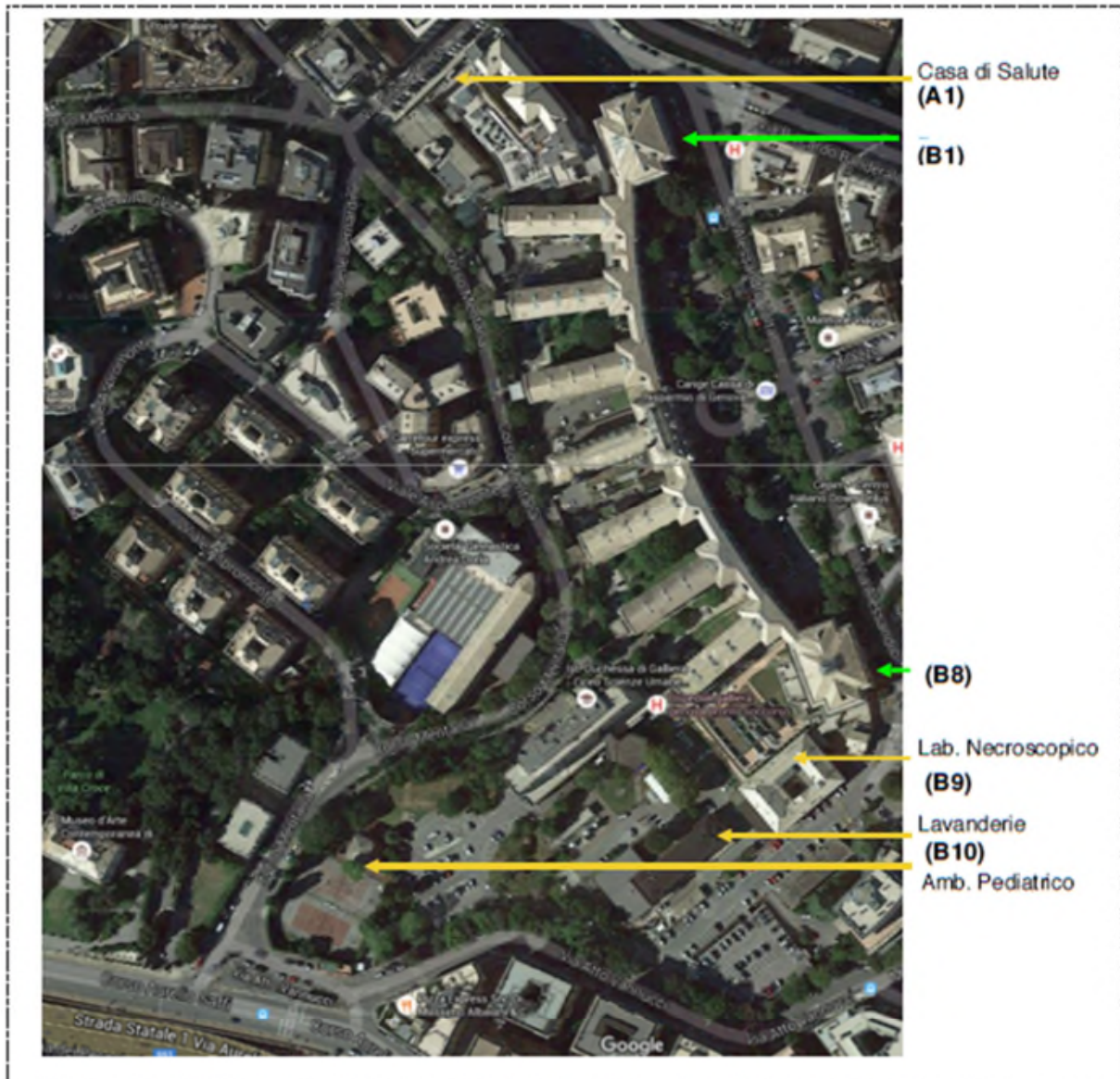

**Foto 3**

Veduta aerea del Complesso Monumentale (padiglioni da B1 a B8)

e dei quattro padiglioni per cui si richiede tutela:

- Ex Casa di Salute (padiglione A1)
- Ex Laboratorio Necroscopico (padiglione B9)
- Ex Lavanderia (padiglione B10)
- Ex Ambulatorio pediatrico



**Foto 4**  
Stato di Fatto  
L'area di costruzione del Nuovo Galliera



**Foto 5**  
Stato di Progetto  
Il Nuovo Galliera  
Progetto Preliminare





**Foto 6**  
Stato di Progetto  
Il Nuovo Galliera  
Progetto Preliminare 2011  
[www.pinearq.es](http://www.pinearq.es)

Allegato 1  
DOCUMENTAZIONE FOTOGRAFICA

---



**Foto 7**  
Stato di Fatto  
Padiglioni A, A1 AS

Allegato 1  
DOCUMENTAZIONE FOTOGRAFICA

---



**Foto 8**  
Antica casa di Salute in foto d'Epoca  
Fonte: E. Poggi  
L'Ospedale della Duchessa 1888-1988  
Sagep Editore

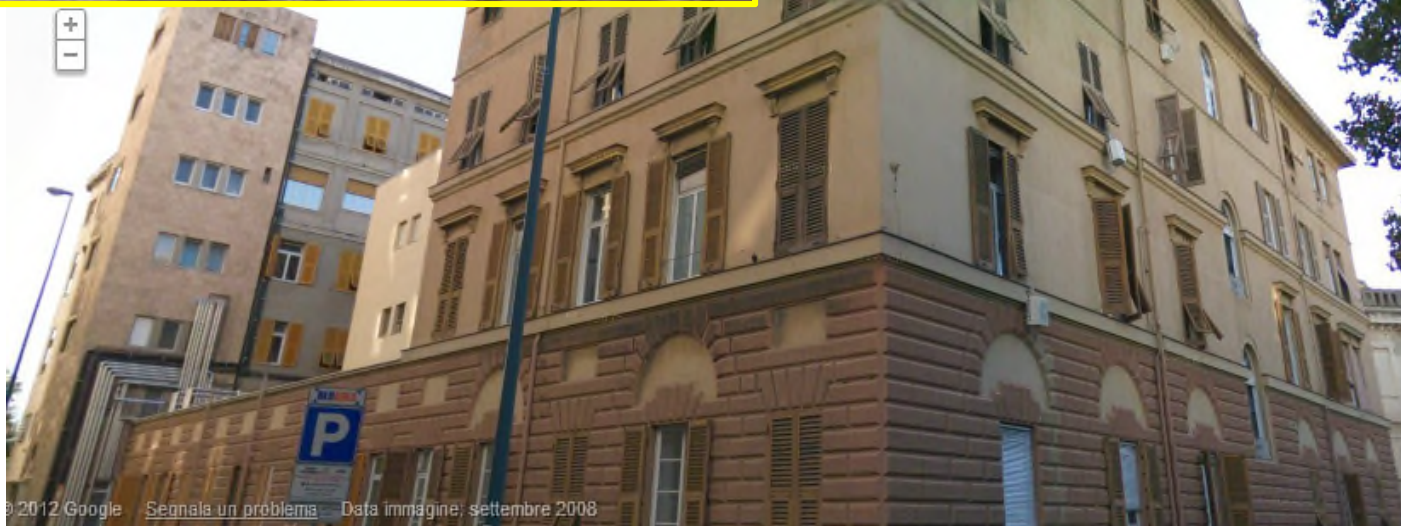

**Foto 9**  
Padiglione A1 oggi - esterni

Allegato 1  
DOCUMENTAZIONE FOTOGRAFICA

---



**Foto 10 e 11**  
Padiglione A1 oggi - interni



Allegato 1  
DOCUMENTAZIONE FOTOGRAFICA



Stato di Fatto – vista dall'alto



Progetto - vista dall'alto

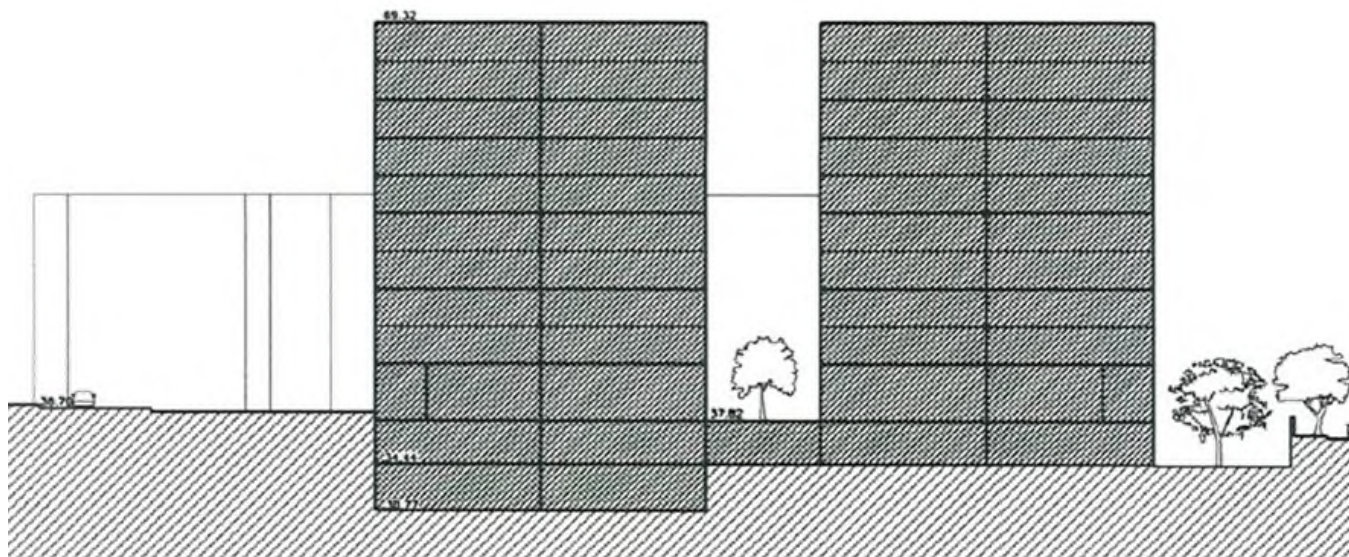

Progetto - frontale

**Foto 12 a - 12 b - 12 c**  
Nuovo Complesso residenziale  
Studio di fattibilità 2011



**Foto 13 a**  
Antico laboratorio necroscopico oggi



**Foto 13 b**  
Cortile dell'antico laboratorio necroscopico  
in foto d'epoca

Fonte: E. Poleggi  
L'Ospedale della Duchessa 1888-1988  
Sagep Editore



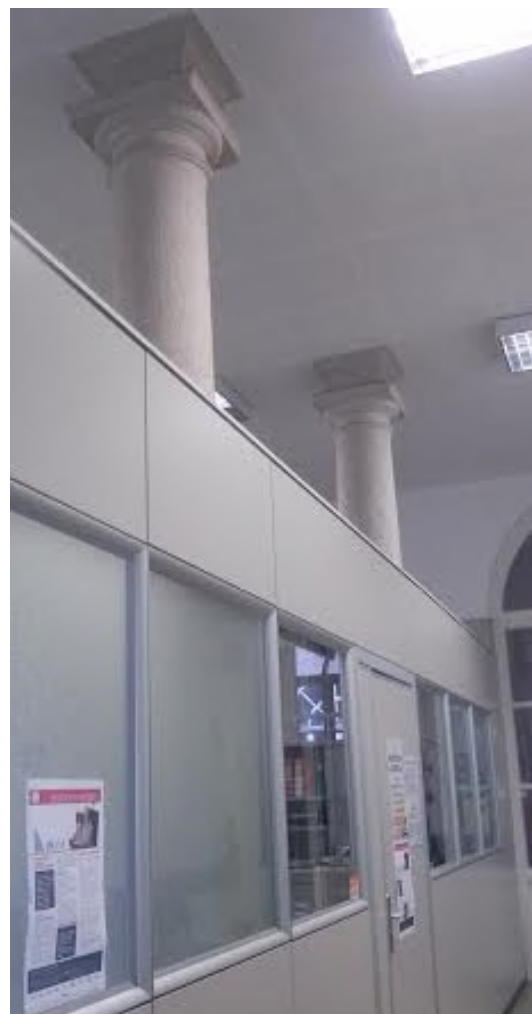

**Foto 13 c, d**  
Antico laboratorio necroscopico oggi



Allegato 1  
DOCUMENTAZIONE FOTOGRAFICA

---



**Foto 13 e, f**  
Antico laboratorio necroscopico oggi

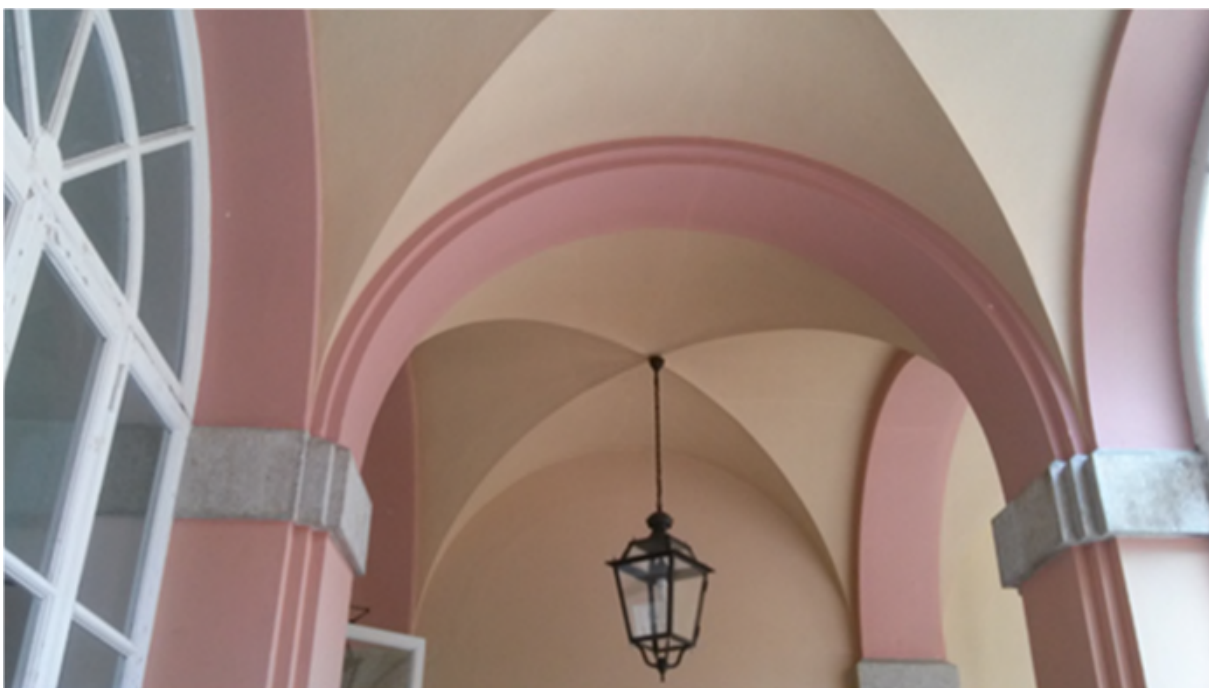



**Foto 14 a - 14b**  
Antiche lavanderie in foto d'epoca  
Fonte: E. Poleggi  
L'Ospedale della Duchessa 1888-1988  
Sagep Editore

**Foto 14 c**  
Antiche lavanderie oggi

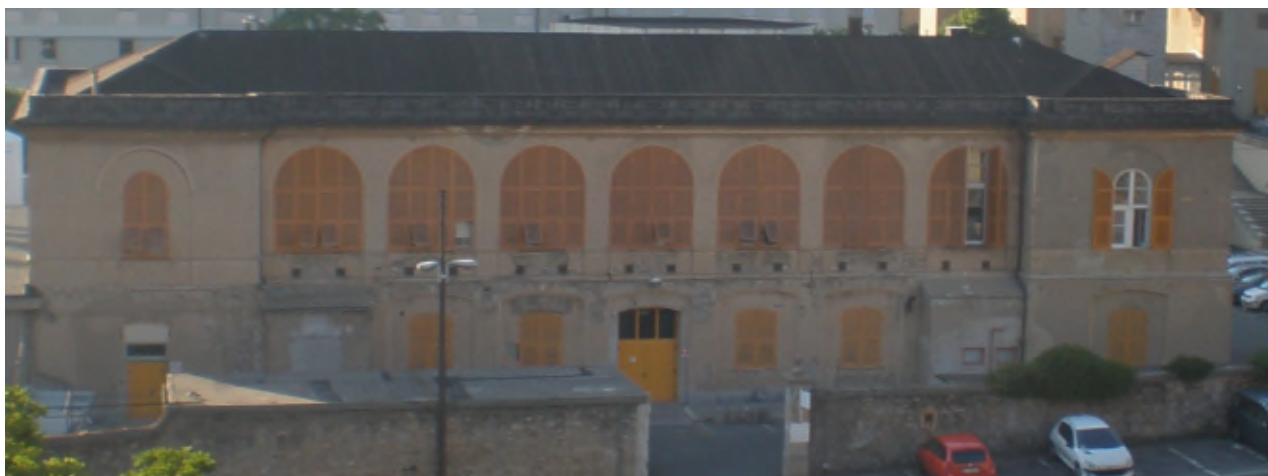



**Foto 15**  
Antico Ambulatorio Pediatrico  
in foto d'epoca



**Foto 15 a**  
Ambulatorio Pediatrico oggi



**Foto 15 b**  
Interni Antico Ambulatorio Pediatrico  
in foto d'epoca