

# Italia Nostra<sub>APS</sub>

Associazione Nazionale per la Tutela del Patrimonio Storico, Artistico e Naturale della Nazione

## SEZIONE SUD SALENTO

via Gaetano Vinci 7 - 73052 PARABITA - [sudsalento@italianostra.org](mailto:sudsalento@italianostra.org) - cell. 360 322769

<https://www.italianostra.org/sezioni-e-consigli-regionali/le-nostre-sezioni/puglia/sud-salento/>

Sede Legale Viale Liegi, 33 00198 Roma - C.F. 80078410588 - P.IVA 02121101006 - [www.italianostra.org](http://www.italianostra.org)

---

**Parabita 1 aprile 2024**

**Al Presidente della Provincia di Lecce**

[protocollo@cert.provincia.le.it](mailto:protocollo@cert.provincia.le.it)

**Al Dirigente del Settore Viabilità**

**della Provincia di Lecce**

[viabilita@cert.provincia.le.it](mailto:viabilita@cert.provincia.le.it)

**Al Dirigente dell'Ispektorato foreste**

**della provincia di Lecce**

[servizio.foreste.le.regione@pec.rupar.puglia.it](mailto:servizio.foreste.le.regione@pec.rupar.puglia.it)

**Al Comandante dei Carabinieri Forestali**

**della provincia di Lecce**

[fl43453@pec.carabinieri.it](mailto:fl43453@pec.carabinieri.it)

**Al Sindaco del Comune di Parabita**

[info.comune.parabita@pec.rupar.puglia.it](mailto:info.comune.parabita@pec.rupar.puglia.it)

**p.c. Agli Organi di informazione**

**OGGETTO: Abbattimento in territorio di Parabita di diversi alberi di pino presenti sulla S.P. 361 al km.17,900 agli innesti con SP51. Considerazioni e richiesta di informazioni.**

La scrivente Associazione, presente ed operante nel territorio della provincia di Lecce in relazione alle tematiche concernenti la tutela e la valorizzazione delle risorse ambientali, paesaggistiche e culturali, ha avuto modo di riscontrare nella giornata odierna che, non meglio identificate maestranze, hanno effettuato il taglio di quasi tutti gli alberi presenti nelle due aiuole spartitraffico (vedere figura 1 pubblicata online su Google Maps al seguente link <https://www.google.com/maps/@40.056391,18.1166757,381m/data=!3m1!1e3?entry=ttu>) che si trovavano ai margini della S.P. n. 361 (circonvallazione di Parabita) al km.17,900 all'altezza dei due raccordi che collegano detta strada con la S.P. n 51 (Parabita-Tuglie).

Trattasi di dieci alberi di pino di circa cinquant'anni che, da quanto si poteva rilevare nei giorni precedenti, non manifestavano criticità fitosanitarie o fisiche da giustificare l'abbattimento; tra l'altro per la loro ubicazione e consistenza essi, oltre a svolgere una importante funzione ecologica, qualificavano e caratterizzavano sotto gli aspetti paesaggistici gli svincoli anzidetti e quel tratto della S.P. n. 361 tanto che andavano salvaguardati e mantenuti (vedi foto seguenti 6,7,8,9,10,11).

**segue nota del 1.4.2024 ad oggetto: Abbattimento in territorio di Parabita di diversi alberi di pino presenti sulla S.P. 361 al km.17,900 agli innesti con SP51. Considerazioni e richiesta di informazioni.**

Per tale rimozione (che senza indugio può definirsi uno scempio, vedi le seguenti fotografie 2,3,4,5 riprese in data odierna) diverse e numerose sono state le lamentele pervenute alla scrivente Associazione da parte di cittadini di Parabita e non e delle quali la Sezione Sud Salento di Italia Nostra se ne fa interprete nei confronti delle SS.LL., anche in considerazione del fatto che si assiste sempre più costantemente, nei centri urbani e lungo le arterie extraurbane, alla rimozione di numerose e importanti alberature, anche quando non sussistono situazioni di criticità.

In relazione all'intervento in questione, che ad oggi è stato portato a termine quasi completamente (su dieci solo due non sono ancora stati abbattuti come si può rilevare dalle fotografie seguenti), si chiede alle istituzioni in indirizzo, ognuna per le proprie competenze, di conoscere:

A) se il taglio delle alberature in questione è stato regolarmente autorizzato dagli uffici competenti;

B) se è stata redatta una perizia agro-tecnica per la quale si è ritenuto necessario effettuare il taglio delle alberature in questione;

C) se il Comune di Parabita è a conoscenza del taglio degli alberi in questione per le competenze che ha su tale tratto della S.P. n. 361.

Nel ribadire il proprio disappunto per l'abbattimento di tali importanti alberature, la scrivente Associazione chiede alle SS.LL. di ricevere ogni utile informazione, nonché la documentazione di cui ai punti A) e B) da parte degli Uffici che hanno emesso i provvedimenti in questione.

In attesa di un Vs gradito riscontro, si inviano distinti saluti.

*Il Segretario della Giunta*

**Prof. Marcello Seclì**



*Il Presidente della Sezione*

**Dott. Mario Fiorella**



segue nota del 1.4.2024 ad oggetto: Abbattimento in territorio di Parabita di diversi alberi di pino presenti sulla S.P. 361 al km.17,900 agli innesti con SP51. Considerazioni e richiesta di informazioni.

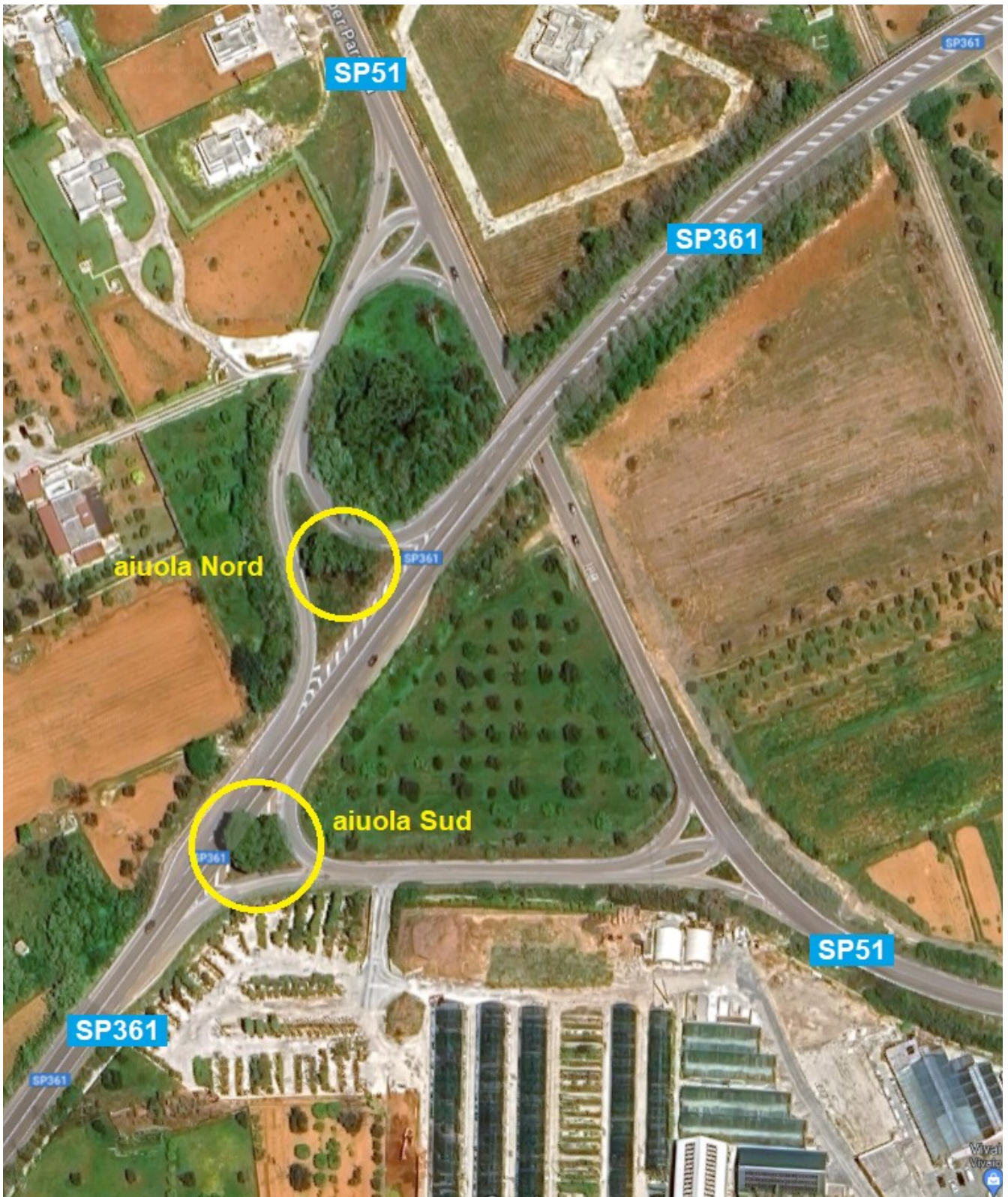

**1- foto aerea datata 29 aprile 2023 pubblicata da Google Maps al link <https://www.google.com/maps/@40.056391,18.1166757,381m/data=!3m1!1e3?entry=ttu> con le due aiuole (con gli alberi di pino) evidenziate dai cerchi gialli poste ai margini della SP361 al km17,900 circa alle confluenze dei raccordi con la SP51.**



**segue nota del 1.4.2024 ad oggetto: Abbattimento in territorio di Parabita di diversi alberi di pino presenti sulla S.P. 361 al km.17,900 agli innesti con SP51. Considerazioni e richiesta di informazioni.**



**2- pini nell'aiuola sud lungo la SP361 km17,900 innesto per SP51, fotografia del 1.4.2024.**



segue nota del 1.4.2024 ad oggetto: Abbattimento in territorio di Parabita di diversi alberi di pino presenti sulla S.P. 361 al km.17,900 agli innesti con SP51. Considerazioni e richiesta di informazioni.



**3- pini nell'aiuola nord lungo la SP361 km17,900 innesto per SP51, fotografia del 1.4.2024.**



**segue nota del 1.4.2024 ad oggetto: Abbattimento in territorio di Parabita di diversi alberi di pino presenti sulla S.P. 361 al km.17,900 agli innesti con SP51. Considerazioni e richiesta di informazioni.**



**4 e 5- pini nell'aiuola nord lungo la SP361 km17,900 innesto per SP51, fotografia del 1.4.2024.**



**segue nota del 1.4.2024 ad oggetto: Abbattimento in territorio di Parabita di diversi alberi di pino presenti sulla S.P. 361 al km.17,900 agli innesti con SP51. Considerazioni e richiesta di informazioni.**



**6-7-8- pini nell'aiuola Sud lungo la SP361 km17,900 innesto per SP51, foto GoogleMaps giugno 2023.**



**segue nota del 1.4.2024 ad oggetto: Abbattimento in territorio di Parabita di diversi alberi di pino presenti sulla S.P. 361 al km.17,900 agli innesti con SP51. Considerazioni e richiesta di informazioni.**



**9-10-11- pini nell'aiuola Nord lungo la SP361 km17,900 innesto per SP51,  
foto GoogleMaps giugno 2023.**