

Parabita 20 luglio 2021

Preg.mo Dott. Bruno Corrado
Sindaco di Supersano
segreteria.comune.supersano@pec.rupar.puglia.it

Preg.ma Dott.ssa Maria Rosa Trio
Prefetto di Lecce
protocollo.prefle@pec.interno.it

Preg.mo Dott. Stefano Minerva
Presidente della Provincia di Lecce
protocollo@cert.provincia.le.it

p.c. - Preg.mo Col. Jacopo Ristori
Comandante prov.le Gruppo Carabinieri Forestali – Lecce
fle43453@pec.carabinieri.it

Preg.mo Ing. Antonio Panaro
Comandante prov.le Vigili del Fuoco di Lecce
com.lecce@cert.vigilfuoco.it

Preg.mo Dott. Antonio Arnò
Comandante della Polizia della Provincia di Lecce

Preg.mo Avv. Ermenegildo Renna
Commissario del Consorzio di Bonifica “Ugento li Foggi”
protocollo@cbuf.legalmail.it

Preg.mo Dott. Francesco Ferraro
Commissario ARIF Puglia
protocollo@pec.arifpuglia.it

Preg.mo Ing. Antonio Cavallo
Sindaco di Ruffano
segreteria.comune.ruffano@pec.rupar.puglia.it

Preg.mo Dott. Luigi Melissano
Commissario dell'A.T.C. di Lecce
atclecce@pec.it

Agli Organi di informazione

**Oggetto: Incendio sul costone della pineta della Serra di Supersano sul tratto della S.P.n.174.
Rimostranze per il mancato riscontro della nota del 02 luglio u.s. e per le eventuali
inadempienze da parte dei soggetti competenti.**

segue nota del 20.7.2021 ad oggetto: Incendio sul costone della pineta della Serra di Supersano sul tratto della S.P.n.174. Rimostranze per il mancato riscontro della nota del 02 luglio u.s. e per le eventuali inadempienze da parte dei soggetti competenti.

Come probabilmente è di Vs. conoscenza, nella tarda mattinata di sabato 17 u.s. si è verificato nel territorio di Supersano un altro degli ennesimi incendi che, da circa due mesi, stanno imperversando in provincia di Lecce e che hanno devastato centinaia di migliaia ettari di aree agricole e naturali mandando in cenere un numero sterminato di uliveti disseccati e in stato di vegetazione, pinete, alberi da frutto, canneti, macchia mediterranea, ecc.

L'incendio in questione si è sviluppato (per cause non accertate) nella tarda mattinata di sabato 17 u.s. interessando la pineta di Supersano nel tratto dei tornanti della S.P. n. 174; l'intervento dei Vigili del Fuoco di limitare i danni in quanto è stato domato prima che il fuoco intaccasse la parte meno accessibile della pineta, già interessata negli anni precedenti da altri incendi.

Con l'intento di fornire un contributo propositivo al contenimento degli incendi e alla tutela delle aree agricole e naturali, la scrivente Associazione si è attivata nel corso degli ultimi mesi in vario modo, producendo documenti a sostegno delle richieste dei Vigili del Fuoco, incontrando S.E. il Prefetto, organizzando una serie di seminari sulla tutela, gestione e implementazione delle risorse naturali ed inoltrando specifiche istanze agli Enti competenti al fine di prevenire gli incendi in alcune aree della provincia di Lecce di particolare valenza naturalistica e paesaggistica.

A tal proposito il 02 u.s. la Sezione Sud Salento di Italia Nostra aveva inoltrato un'apposita istanza alle SS.LL. in indirizzo (ognuna per le proprie competenze) con la quale si chiedeva di conoscere quali azioni fossero state poste in essere per prevenire e far fronte ad eventuali incendi nella pineta che insiste sul crinale delle Serre di Supersano e Ruffano; con la stessa proponeva che venisse attivato un apposito Tavolo intercomunale in grado di pianificare le azioni di prevenzione degli incendi (anche ricorrendo all'utilizzo dell'eliporto presente nelle vicinanze) e di eventuali interventi di pronto intervento, ciò per poter tutelare l'intera pineta, che si estende per circa 200 ettari tra i comuni di Supersano e Ruffano, nonché i beni culturali, le attività agricole ed agrituristiche e gli stessi centri abitati.

Purtroppo in relazione a tale nota la scrivente Associazione ad oggi non ha avuto alcun riscontro, così come sembra che alcun intervento di prevenzione e di controllo sia stato attivato da parte dei vari soggetti titolari di beni e gestori di servizi, nonostante le sollecitazioni di S.E. il Prefetto di Lecce.

Pertanto, nell'esprimere le proprie rimostranze per il mancato riscontro dell'istanza suddetta, si ritiene di affermare che - molto probabilmente - l'incendio verificatosi sabato 17 u.s. abbia trovato facilità di propagarsi per i mancati interventi di rimozione delle sterpaglie lungo i cigli delle strade e per la mancata attività di controllo da parte dei titolari della pineta (vedi foto allegate pubblicate dalla Protezione Civile Salento).

Nel ribadire le richieste e le proposte avanzate con la nota del 02 u.s., la scrivente Associazione resta in attesa di un Vs. gradito riscontro e rimane a disposizione per ogni opportuna collaborazione al fine di tutelare la pineta presente sul costone delle Serre di Supersano e Ruffano e - in generale - il patrimonio arboreo e naturalistico dei comuni della provincia di Lecce.

Il Presidente
Marcello Secli



segue nota del 20.7.2021 ad oggetto: Incendio sul costone della pineta della Serra di Supersano sul tratto della S.P.n.174. Rimostranze per il mancato riscontro della nota del 02 luglio u.s. e per le eventuali inadempienze da parte dei soggetti competenti.



Incendio della pineta di Suepersanodel 17.7.2021, foto pubblicata il 17.7.2021 ore 17:15
sulla pagina facebook della Protezione civile Salento al link
<https://www.facebook.com/protezionecivilesalento/photos/pcb.2554254684882754/2554254624882760>

segue nota del 20.7.2021 ad oggetto: Incendio sul costone della pineta della Serra di Supersano sul tratto della S.P.n.174. Rimostranze per il mancato riscontro della nota del 02 luglio u.s. e per le eventuali inadempienze da parte dei soggetti competenti.



Incendio della pineta di Supersano del 17.7.2021, foto pubblicata il 17.7.2021 ore 17:15
sulla pagina facebook della Protezione civile Salento al link
<https://www.facebook.com/protezionecivilesalento/photos/pcb.2554254684882754/2554254384882784>

Parabita 2 luglio 2021

Preg.mo Ing. Antonio Cavallo
Sindaco di Ruffano
segreteria.comune.ruffano@pec.rupar.puglia.it

Preg.mo Dott. Bruno Corrado
Sindaco di Supersano
segreteria.comune.supersano@pec.rupar.puglia.it

Preg.ma Dott.ssa Maria Rosa Trio
Prefetto di Lecce
protocollo.prefle@pec.interno.it

Preg.mo Dott. Stefano Minerva
Presidente della Provincia di Lecce
protocollo@cert.provincia.le.it

Preg.mo Col. Jacopo Ristori
Comandante prov.le Gruppo Carabinieri Forestali – Lecce
fle43453@pec.carabinieri.it

Preg.mo Avv. Ermenegildo Renna
Commissario del Consorzio di Bonifica “Ugento li Foggi”
protocollo@cbuf.legalmail.it

Preg.mo Dott. Francesco Ferraro
Commissario ARIF Puglia
protocollo@pec.arifpuglia.it

p.c. - Preg.mo Dott. Luigi Melissano
Commissario dell’A.T.C. di Lecce
atclecce@pec.it

Agli Organi di informazione

Oggetto: Prevenzione degli incendi nell’area pinetata presente lungo il costone dei Comuni di Ruffano e Supersano. Comunicazione e richieste.

La scrivente Associazione, presente ed operante nel territorio della provincia di Lecce in relazione alle tematiche concernenti la tutela dei beni naturalistici e paesaggistici, ha di recente promosso una serie di seminari finalizzati alla conoscenza delle problematiche afferenti la tutela del

segue nota del 02.7.2021 ad oggetto: Prevenzione degli incendi nell'area pinetata presente lungo il costone dei Comuni di Ruffano e Supersano. Comunicazione e richieste.

patrimonio vegetazionale esistente in provincia di Lecce e alla individuazione delle azioni da porre in essere per tutelare e implementare il patrimonio arboreo del nostro territorio.

L'imperversare degli incendi di queste settimane sull'intero territorio provinciale ha indotto la scrivente Associazione a porre - in particolare - la propria attenzione su alcune situazioni di potenziale criticità tra cui quella dell'area pinetata presente lungo il costone delle Serre dei Comuni di Ruffano e Supersano, già attraversata negli anni precedenti da incendi di particolare rilevanza.

L'abbandono delle campagne e la mancata manutenzione dei fondi rustici, coniugato all'imperversare di azioni colpose e dolose da parte di soggetti irresponsabili ed alle particolari condizioni meteorologiche, impongono alle istituzioni territorialmente competenti di adottare particolari e tempestivi programmi di prevenzione al fine di evitare ulteriori disastri al patrimonio naturalistico e paesaggistico salentino, già fortemente compromesso, con la messa a repentaglio della sicurezza dei risidenti, degli avventori e dei vari beni.

E' doveroso specificare infatti che nell'area in questione sono presenti - tra l'altro - la Cripta della Madonna della Cirimanna, il Cimitero di Supersano, i resti della chiesa di S. Maria a Sombrino, il Santuario della Madonna della Serra, che ai margini della stessa insistono gli abitati di Ruffano e Supersano e diverse e qualificate Aziende agricole ed agrituristiche e che, un tratto della stessa, è attraversata dalla S.P. n. 174; per tale situazione eventuali incendi, oltre a compromettere uno dei tratti naturalistici di particolare rilevanza, metterebbero in serio pericolo l'incolumità di molti cittadini e la sicurezza di numerosi beni storici e paesaggistici unici nel loro genere. Allo stesso tempo bisogna evidenziare che detta area pinetata, in cui si è sviluppato un sottobosco particolarmente rigoglioso, è la più estesa dell'entroterra della provincia di Lecce (lunga oltre 6 km ed estesa per circa 200 ha) e che, ricadendo nell'Oasi di protezione "Occhiazzi" che si sviluppa per oltre 700 ettari, è l'habitat ideale di molte specie stanziali e migratorie, per cui, eventuali incendi, andrebbero a determinare un enorme danno anche alla fauna.

Pertanto con la presente si chiede alle SS.LL. in indirizzo, ognuna per le proprie competenze, di conoscere se per tale area sono state poste in essere le necessarie attività di controllo e di prevenzione, se sono presenti e funzionanti gli impianti antincendio, se sono state effettuate le operazioni di pulizia dei terreni che perimetrano l'area pinetata in questione; nel caso tali operazioni non siano state totalmente o parzialmente poste in essere, si sollecitano le SS.LL. a mettere in atto con estrema tempestività ogni iniziativa necessaria per evitare l'insorgere di incendi.

A tal fine risulterebbe utile - a parere della scrivente - l'attivazione di un apposito tavolo tecnico-istituzionale a livello intercomunale al fine di monitorare giornalmente la situazione e mettere in atto programmi di prevenzione ricorrendo opportunamente anche all'utilizzo delle nuove tecnologie, coinvolgendo le aziende agricole che possono mettere a disposizione mezzi e servizi in eventuali situazioni di emergenza e sensibilizzando le comunità ad assumere comportamenti virtuosi. In questo scenario risulterebbe opportuno l'utilizzo dell'eliporto, presente in agro di Supersano nei pressi della Masseria Macrì, da cui potrebbero partire sistematiche attività di monitoraggio sulle aree in questione e - in maniera più ampia - sull'intero territorio del Sud Salento.

Si allega ortofoto estratta da Google Maps.

Ringraziando per l'attenzione e restando in attesa di un gradito riscontro, si inviano distinti saluti.

Il Presidente
Marcello Seclì



segue nota del 02.7.2021 ad oggetto: Prevenzione degli incendi nell'area pinetata presente lungo il costone dei Comuni di Ruffano e Supersano. Comunicazione e richieste.

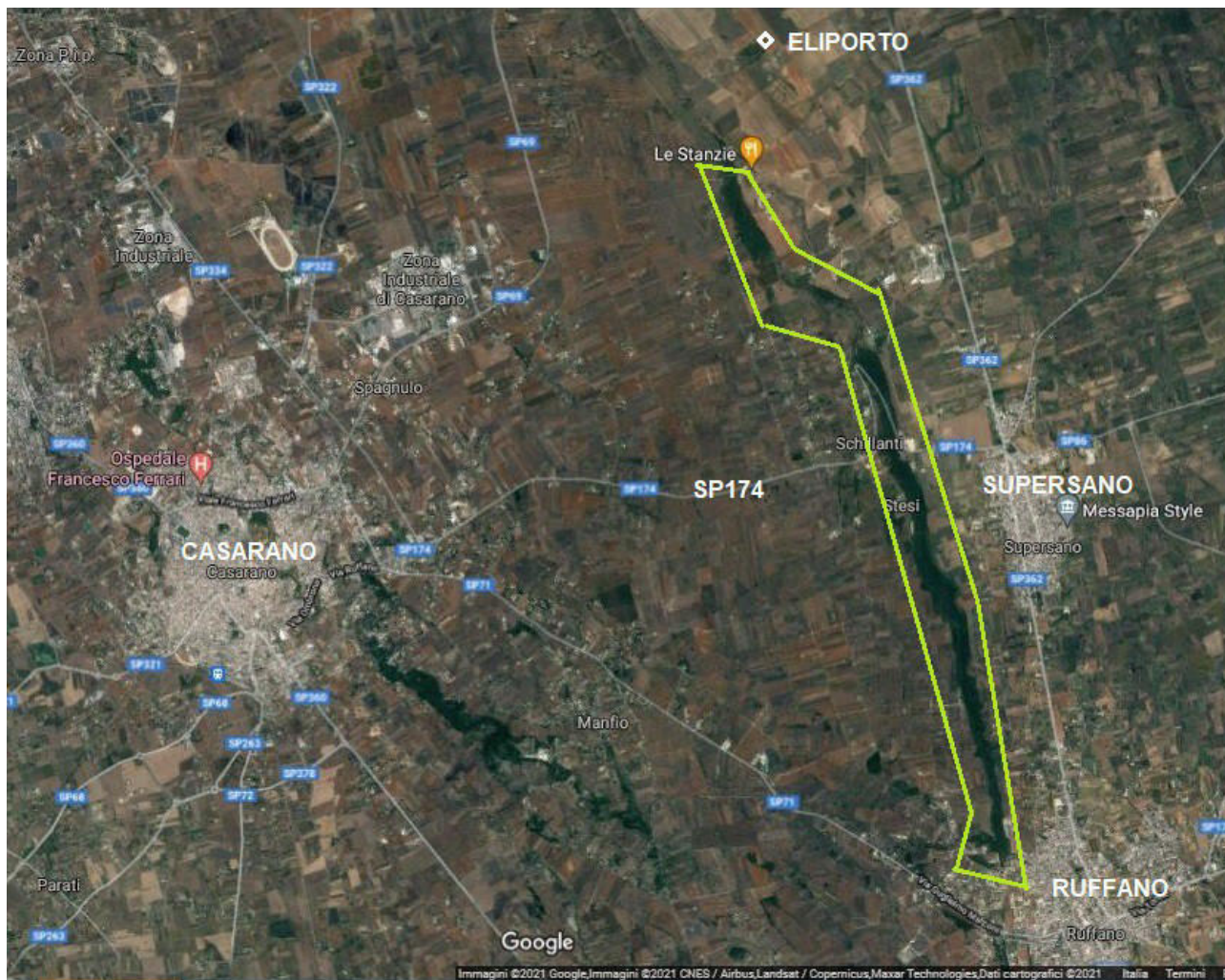

la linea verde evidenzia la pineta nei comuni di Supersano e Ruffano
estratto da <https://www.google.it/maps/@40.0175335,18.1918801,8492m/data=!3m1!1e3>