Italia Nostra ONLUS
SEZIONE DI SIRACUSA

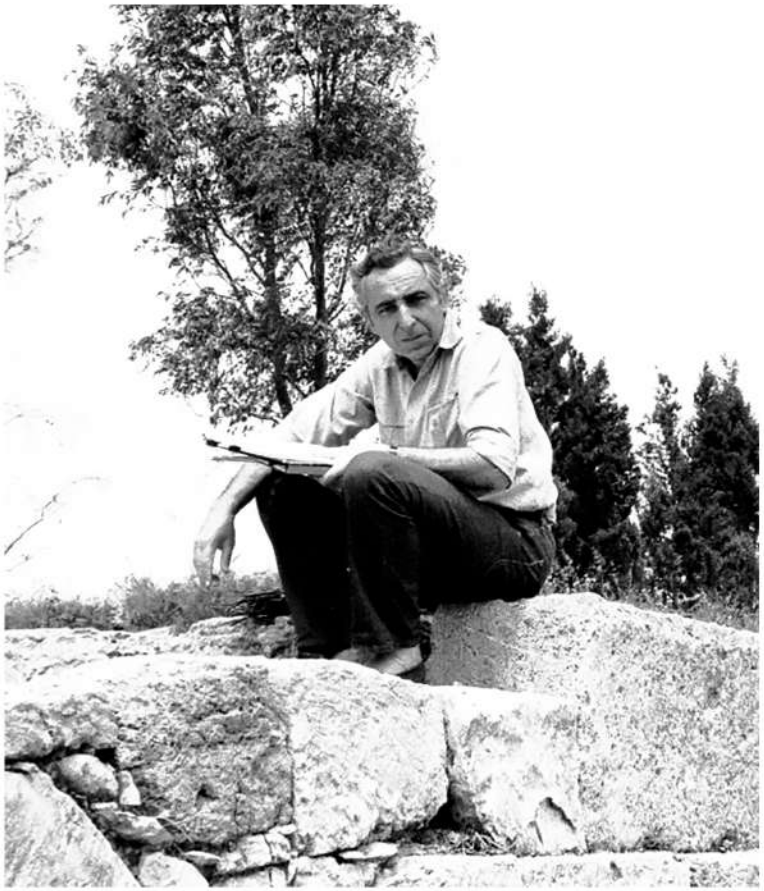

*i giovedì della cultura*_Italia Nostra Siracusa 2022_23 **#5**
in collaborazione con la Sezione Italia Nostra_Melilli

Geoges Vallet e la Sicilia delle Colonie Greche

saluti
prof.ssa Liliana Gissara
Presidente Italia Nostra Siracusa

dialogano
il prof.Giuseppe Immé e l'avv. Vittorio Pianese

giovedì 9 febbraio 2023 ore 18,00

Circolo Unione Siracusa _ via Monfalcone, 52