Sezione LECCE

L' Associazione di Italia nostra sezione di Lecce, insieme al socio dott. Francesco Tarantino del presidio di Maglie ha inviato al ***Comune di Calimera*** *ed alla Regione Puglia la scheda di segnalazione per il riconoscimento di albero monumentale, legge 14 gennaio 2013,n°10 art.7, ubicato in proprietà privata del Comune di Calimera.*

La quercia ***di Calimera*** *faceva parte di un antico bosco feudale compreso tra* ***Calimera e*** *Martano distrutto nell'ottocento per far posto all'urbanizzazione dei due Comuni.*

Questa antica quercia è sopravvissuta perchè ricadente in un giardino privato, gli ultimi riferimenti anno 2017 ci dicono di una chioma di circa 38 metri, pari a circa 1150 metri quadri di ombra ed alta circa 30metri.

Nell'anno 2018 vi è stato un intervento sul Leccio con potature sconsiderate e solo grazie a la grande sensibilità del ***signor Brizio Lefons di Calimera*** *che ha portato alla luce la storia di questa meravigliosa pianta e che ora* ***Italia Nostra sezione di Lecce*** *nell'inviare la scheda di segnalazione alla regione Puglia, ha intenzione di evitare la sua scomparsa.*

CENSIMENTO ALBERI MONUMENTALI
Legge 14 gennaio 2013, n. 10 art. 7

Allegato n. 2

SCHEDA DI SEGNALAZIONE ALBERO MONUMENTALE/FORMAZIONE VEGETALE MONUMENTALE

DATI IDENTIFICATIVI :

Nome comune o nome scientifico: **Leccio, Quercus Ilex L.**

Altezza stimata (m): **15-18** Circonferenza fusto/i misurata ad 1,30 m da terra (cm): **3,5 presunta**

Posizione: albero singolo ☑ filare ☐ viale alberato ☐ gruppo ☐ bosco ☐

Numero di esemplari per gruppo o filare:.....

UBICAZIONE:

Comune di: **Calimera**

Località:.....

Via/piazza: **Via Papa Giovanni XXIII**

Proprietà: pubblica ☐ privata ☑ proprietario:.....

Ambiente urbano: verde privato ☑ verde pubblico ☐

Ambiente extraurbano: bosco ☐ coltivi ☐ sponde fiumi o laghi ☐ altro:.....

MOTIVO DELLA SEGNALAZIONE:

Dimensioni notevoli X

Forma o portamento particolari____

Rarità botanica____

Valore architettonico____

Valore storico, culturale o religioso X

Valore paesaggistico X

Descrizione della motivazione:

Abero di notevoli dimensioni testimonianza residua della foresta mediterranea.
Albero che ha un valore storico e culturale per la presenza di un giardino ben noto alla comunità di Calimera.

DATI DEI SEGNALANTI

Cognome: MARSIOSO - LEFONS Nome: MARIO - BRIZIO

Indirizzo: VIA CASERTA n.3 LECCE - VIA. Verdi n.º 60 - CALIMERA

Telefono: 338-3478115-3336676448 Mail: marmaestoso@alice.it - lefonsbrizio@gmail.com

Data: 24/08/2020 Firma

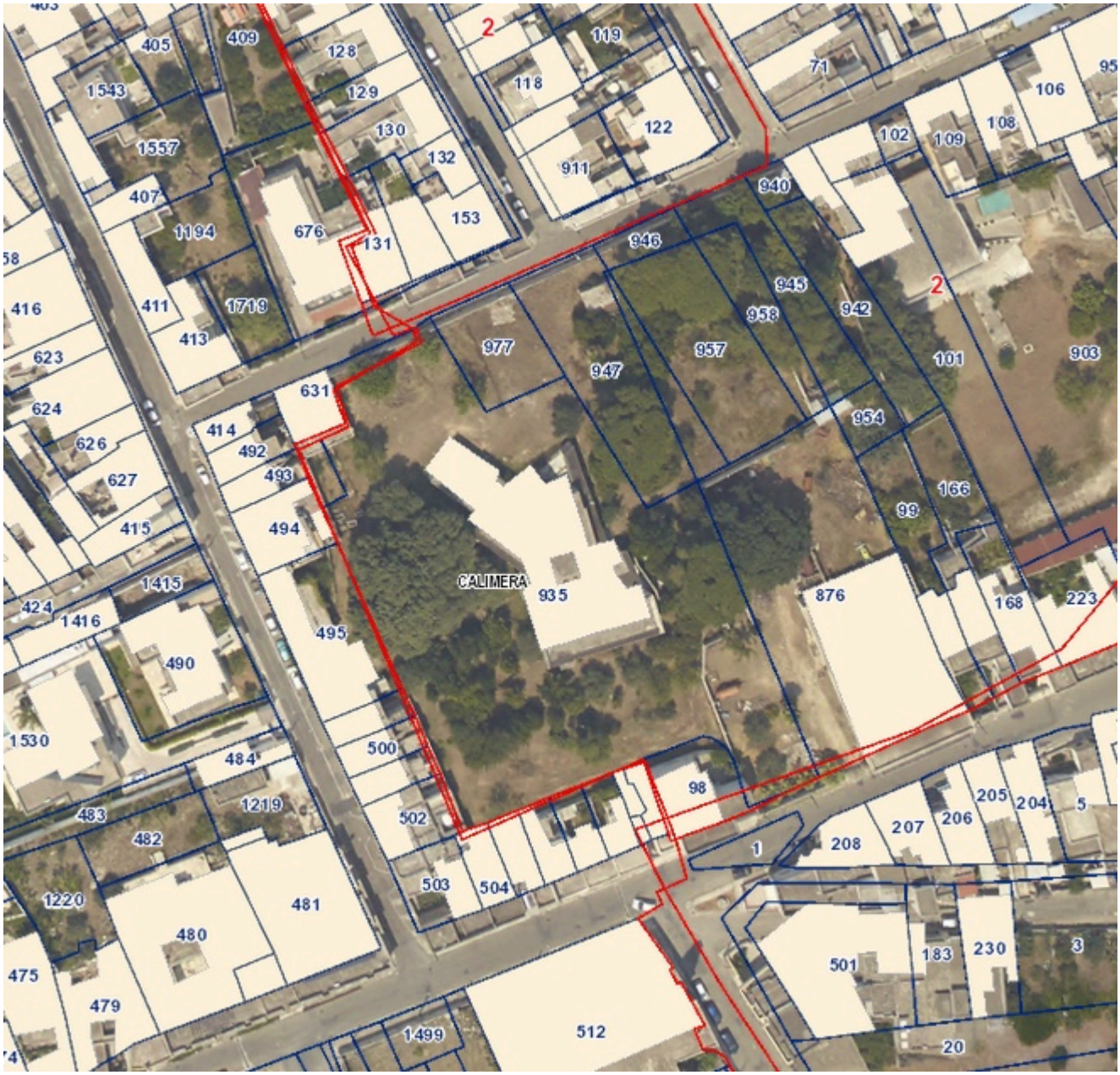

Pianta rilevata nell'anno 2017

Pianta dopo ''meravigliosa'' potatura

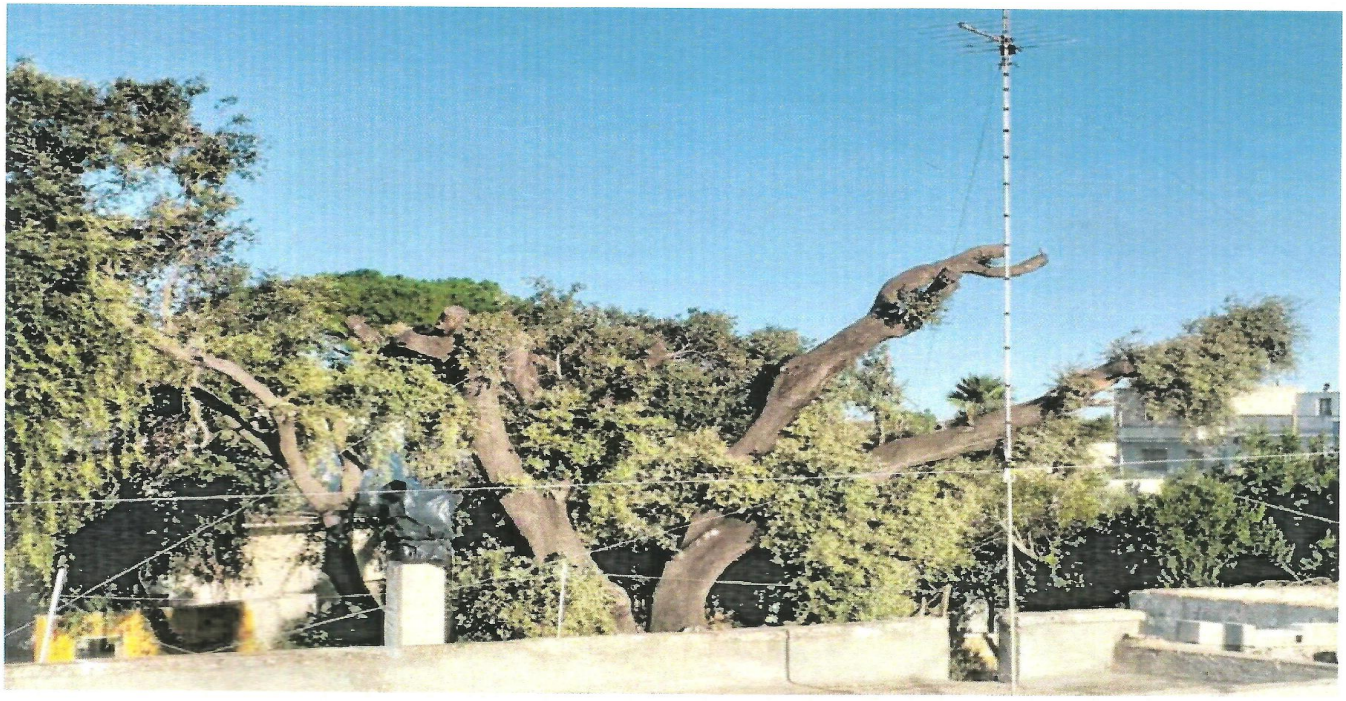

La quercia di Calimera tenta di sopravvivere