



Il Comune di Monticiano assegnatario delle risorse per l'attuazione di Progetti locali di rigenerazione culturale e sociale dei piccoli borghi storici, ha il piacere di invitarvi alla

PRESENTAZIONE DELL' AVVISO PUBBLICO PER IL SOSTEGNO DI INIZIATIVE IMPRENDITORIALI

h. 18.00

presso SALA CONSILIARE DEL COMUNE DI MONTICIANO
Piazza S. Agostino 1, **Monticiano SI**

Il Ministero della Cultura ha emanato un bando pubblico, finanziato dall'UE, che prevede l'erogazione di contributi a fondo perduto in favore di micro e piccole imprese, enti del terzo settore ed organizzazioni profit e no profit, già costituite o da costituire all'interno del territorio comunale. L'amministrazione considera questa come una grande opportunità per valorizzare le attività esistenti e attivarne di nuove. Le proposte, che dovranno essere inviate entro l'**11 SETTEMBRE**, dovranno essere in linea con il progetto "**BORGHİ TERMALI. RIGENERAZIONE CULTURALE E SOCIALE CONNESSA ALLA CONSERVAZIONE DEL PATRIMONIO STORICO E AMBIENTALE NEI SITI DI BAGNI DI PETRIOLO E MACERETO**".

In questa occasione si vuole quindi presentare questa opportunità ed indicare ai partecipanti gli aspetti fondamentali dell'iniziativa.

INTERVENGONO

ALESSIO SERRAGLI *Sindaco del comune di Monticiano*

PAOLO NERI *Assessore Deleghe: Ambiente e Cultura*

MAYA BATTISTI *Cittadinanzattiva*

VIOLA D'ETTORE e RANIERO MAGGINI *Italia Nostra*



5 LUGLIO
2023

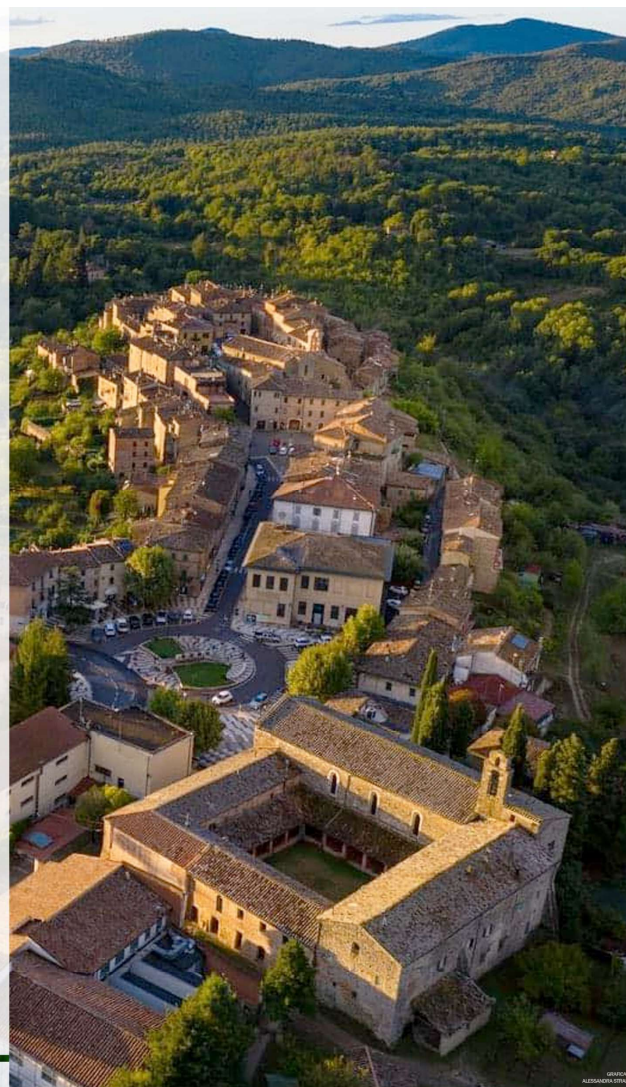

GENOVA
ALESSANDRO STRANO



BANDITORE DELL'AVVISO PUBBLICO



ATTRATTIVITÀ DEI BORGHI STORICI PROGETTO
LOCALE DI RIGENERAZIONE CULTURALE E SOCIALE



VINCITORE DELL'AVVISO CON PROGETTO



BORGHI TERMALI. RIGENERAZIONE CULTURALE E
SOCIALE CONNESSA ALLA CONSERVAZIONE DEL
PATRIMONIO STORICO E AMBIENTALE NEI SITI DI
BAGNI DI PETRIOLO E MACERETO

Italia
Nostra
ONLUS



PARTNER DEL PROGETTO

ATTIVITÀ DI COORDINAMENTO E SUPPORTO AL
COMUNE DI MONTICIANO

I SOGGETTI

ICOMOS



UNIVERSITA' DI FIRENZE



UNIVERSITA' DI SIENA



UNIVERSITA' LUMSA



CON IL COORDINAMENTO DI

Italia
Nostra SINTRO

I PARTNER

Presentazione dell' Avviso pubblico per il sostegno di iniziative imprenditoriali



Il Ministero della Cultura ha emanato un bando pubblico, finanziato dall'UE, che prevede l'erogazione di contributi a fondo perduto in favore di micro e piccole imprese, enti del terzo settore ed organizzazioni profit e no profit, già costituite o da costituire all'interno dei comuni affidatari delle risorse per i *Progetti locali di rigenerazione culturale e sociale*



L'amministrazione, rientrando tra i comuni suddetti, intende accogliere questa come una grande opportunità per valorizzare le attività esistenti e attivarne di nuove

CARATTERISTICHE DELLE INIZIATIVE

- Finalizzato al rilancio economico ed occupazionale, al contrasto dello spopolamento
- Promuovere nuova residenzialità e incentivare la creazione di servizi diversificati per la popolazione rispondendo a fabbisogni territoriali
- Le iniziative devono contribuire alle sfide ambientali, adottando comportamenti responsabili e sostenibili
- Essere coerenti e sinergici con il Progetto Borghi Termali del Comune di Monticiano

SOGGETTI AMMISSIBILI

Possono presentare domanda di finanziamento:

- le micro, piccole e medie imprese in forma singola o aggregate
- le ditte individuali
- le società cooperative
- le associazioni non riconosciute
- le organizzazioni non profit
- gli Enti del Terzo settore

I soggetti possono essere già costituiti o da costituirsi

Quali caratteristiche
deve avere la
proposta affinché
sia in sinergia con il
progetto
Borghi Termali?

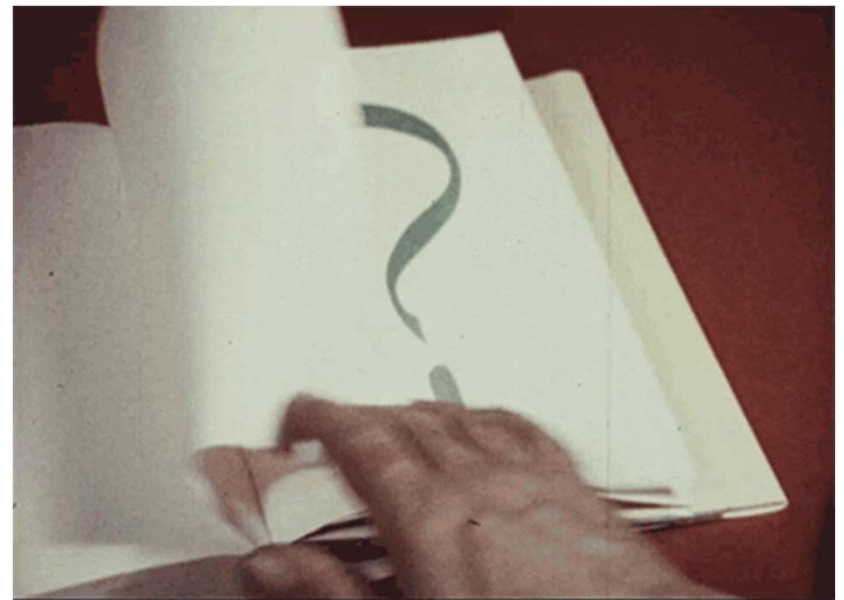

GLI OBIETTIVI DEL PROGETTO BORGHI TERMALI

VALORIZZARE IL COMUNE

La salvaguardia del **patrimonio storico, culturale ed ambientale** favorisce l'identità e può contribuire alla valorizzazione del Comune e del suo territorio

TERMALISMO CULTURALE

Connettere **l'uso delle acque** ad una fruizione qualificata dei luoghi e del patrimonio culturale comporta l'esponenziale crescita del valore dell'offerta

GESTIONE DELLE ATTIVITA' DA PARTE DEGLI ABITANTI

Sostenere le capacità tecniche degli **operatori locali** promuove una cultura imprenditoriale positiva con aumento di possibilità occupazionali qualificate

STRATEGIE VALORIALI

INTEGRAZIONE DELLE ATTIVITA'

Un intervento diffuso ma puntuale che misura gli interventi sulla capacità di utilizzo del patrimonio e di **promozione** da parte comunità

UNIRE SOFTWARE AD HARDWARE

Ad ogni intervento materiale si accompagna **un'azione formativa**, affinché soggetti diversi possano attivarsi per custodire e conservare il patrimonio

CONNETTERSI IN RETE

Aumentare le potenzialità del progetto coinvolgendo enti, attività e beni presenti



Tramite quali
interventi si intende
raggiungere tali
obiettivi?

- 1 Biblioteca di Monticiano: centro studi e info point
- 2 Mostre presso il Complesso Monumentale di S. Agostino
- 3 Valorizzazione del patrimonio immateriale: archivio della memoria
- 4 Ponte di Macereto
- 5 Parcheggio presso Bagni di Petriolo e percorso
- 6 Aree di accesso alle vasche termali
- 7 Istituzione servizio di bike sharing
- 8 Promozione territoriale
- 9 Archeodromo Rinascimentale
- 10 Gestione dei beni culturali
- 11 Laboratorio stabile di co-progettazione con la comunità

11 INTERVENTI

IL PROGETTO

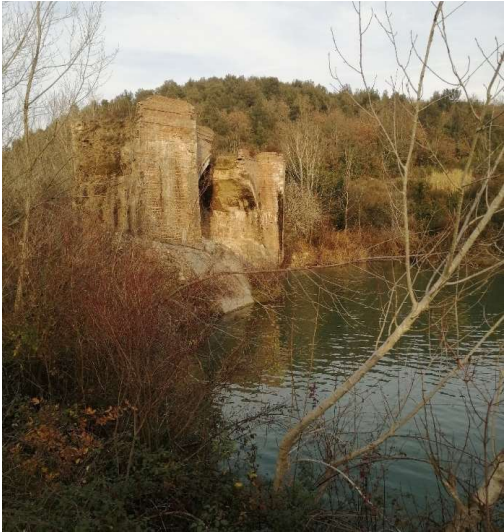

INTERVENTO 1 – BIBLIOTECA DI MONTICIANO

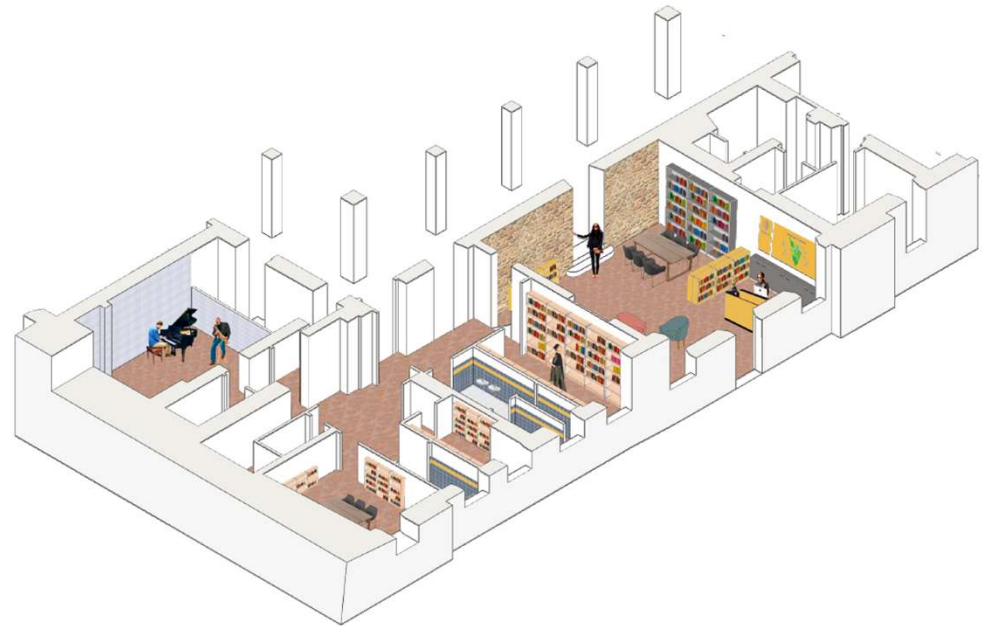
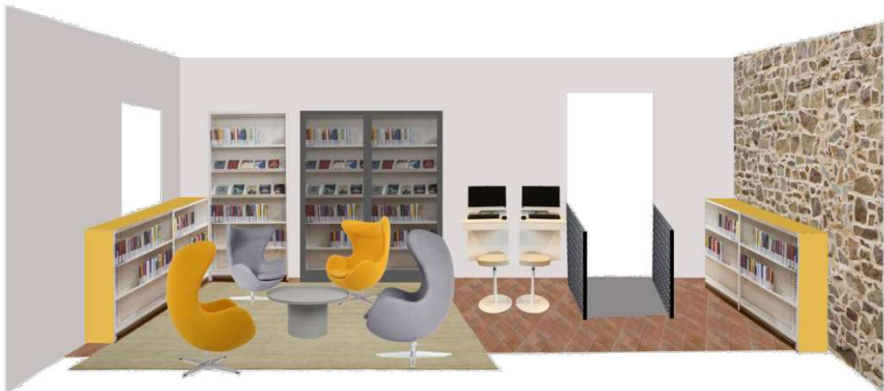

INTERVENTO 2 – CENTRO STUDI SUL TERMALISMO MEDIEVALE E SPAZI MUSEALI



3 Struttura archivio Pali

Mensole in legno appeso o corde in acciaio

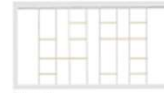

SOLUZIONE 1
Reticolo delle mensole con tesa baracca



SOLUZIONE 2
Reticolo delle mensole allungando baracca e altre varianti

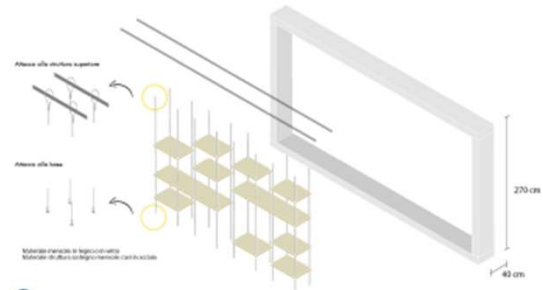

1 Vetrine espositive



Vista isometrica

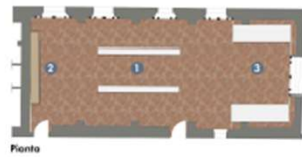

Piano



2 Struttura espositiva



4 Proiettore immagini e video



Proiezioni video

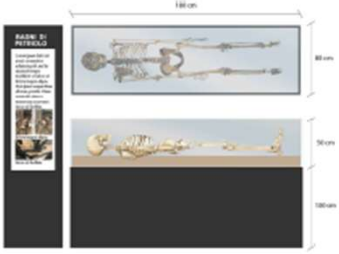

3 Teca scheletro di Petriolo



1 Struttura a libro per mostra

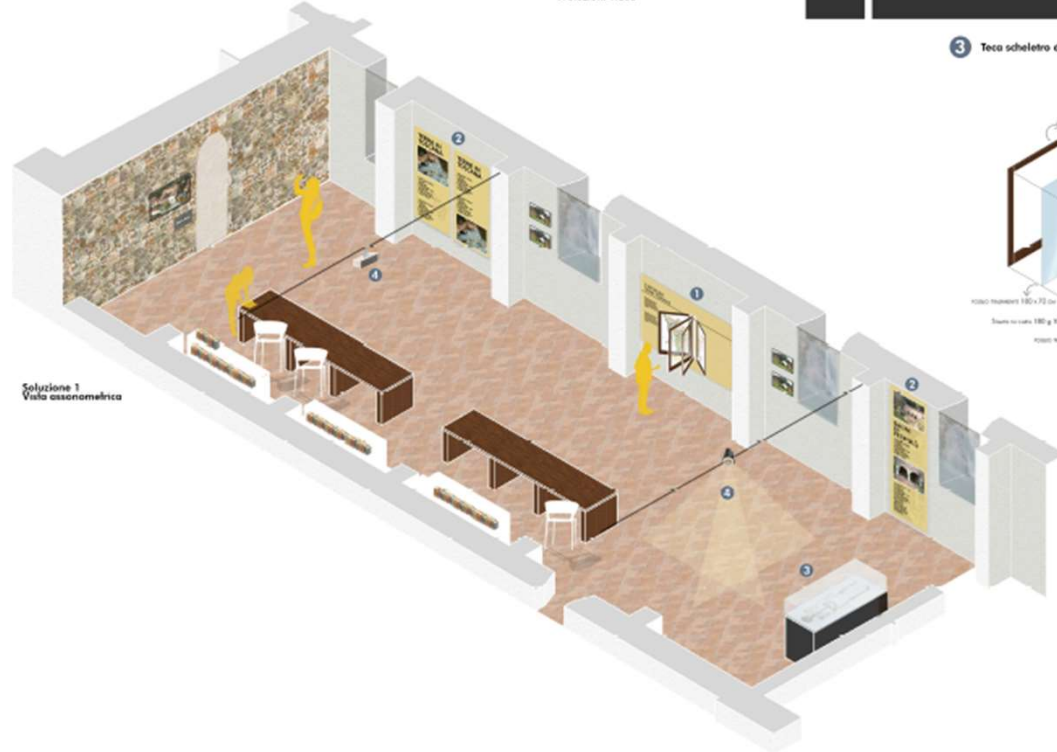

Soluzione 1
Vista assonometrica

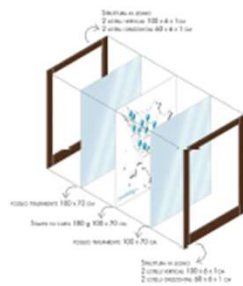

2 Pannelli a muro per mostra

INTERVENTO 6 – PROGETTAZIONE E REALIZZAZIONE DELLE AREE DI ACCESSO ALLE VASCHE TERMALI

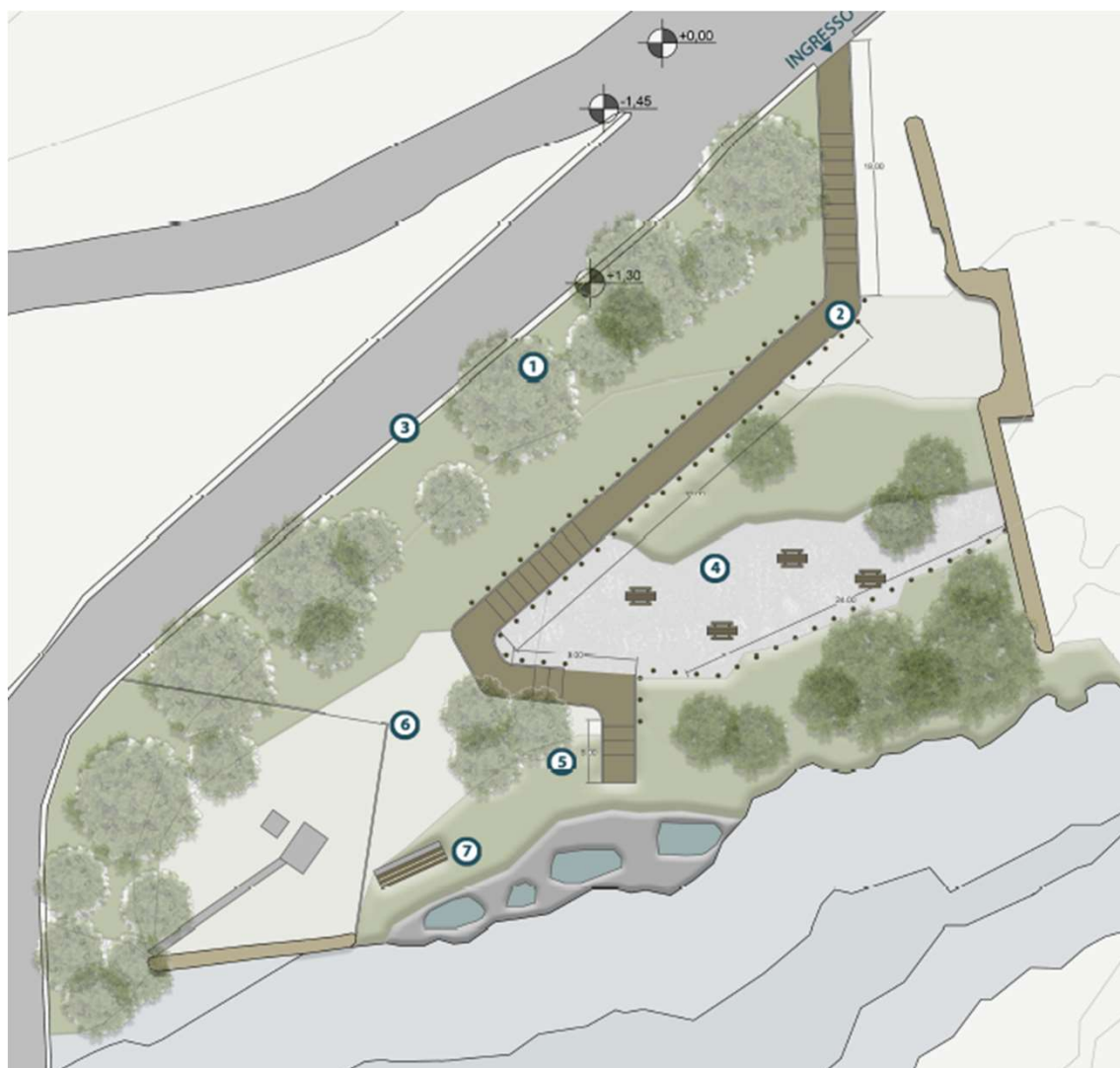

Il progetto di sistemazione dei bagni è finalizzato al mantenimento delle forme attualmente consolidate ma è volto all'eliminazione dei rischi di uso e a semplificarne la fruizione. In ragione di quanto detto:

LEGENDA:

1 RIMOZIONE E PIANTUMAZIONE ALBERATURE AUTOCTONE

Eliminazione delle alberature presenti lungo la strada nell'area antistante le vasche e ripiantumazione di alberi autoctoni.

2 MANTENIMENTO DEL PERCORSO PEDONALE DI ACCESSO

Il percorso pedonale di accesso verrà mantenuto e riqualificato attraverso la realizzazione di un battuto di terra e legno (vedi visione) e la collocazione lungo il percorso di pali in castagno con duplice funzione, quella di permettere un appoggio/sostegno ai fruitori e difendere le alberature esistenti.

3 SOSTITUZIONE GUARD RAIL ESISTENTI E CANALETTA

L'ANAS dovrà provvedere alla sostituzione dei guard rail esistenti con altri in materiale corten, tali da adeguarsi al sistema ambientale dei Bagni. Inoltre dovrà provvedere al convogliamento delle acque meteoriche della strada con un sistema adeguato di canalette.

4 AREA ATTEZZATA

Il progetto prevede la realizzazione, nelle zone pianeggianti, di aree attrezzate destinate a zona pic nic e relax all'ombra degli alberi (vedi visione).

5 RIPRISTINO ACCESSI VASCHE ESISTENTI

Sulla base dei tracciati e dalla forma di uso esistente vengono ripristinati i percorsi in pietra di accesso alle vasche (vedi visione).

6 MITIGAZIONE VISIVA ZONA IMPIANTI

Per mitigare l'area destinata alla collocazione dei motori verranno piantati dei rampicanti lungo la rete di limitazione della stessa area (vedi visione).

7 INTERRAMENTO TUBI E SISTEMAZIONE SEDUTE

Per un maggiore decoro dell'intera area, i tubi di getto dell'acqua termale verranno interrati e indirizzati nelle singole vasche attualmente esistenti. Inoltre verranno adeguatamente sistemate le aree di sosta nei pressi delle vasche con sistemi in legno e pietra.



Cestino portarifiuti



Sedute in legno

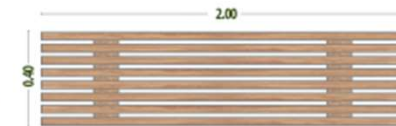

Tavoli pic nic

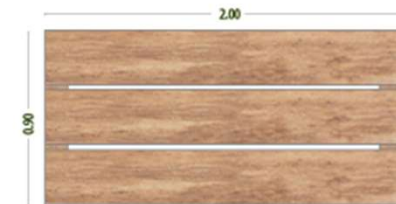

INTERVENTO 7 – PERCORSO CICLABILE DA MONTICIANO A PETRIOLO E ISTITUZIONE SERVIZIO DI BIKE SHARING

INT. 7
SERVIZIO BIKE SHARING

PERCORSO BIKE SHARING

Da Monticiano (piazza Sant'Agostino) a Bagni di Petriolo



Tipologia rastrelliere
all'interno del deposito:
a terra
o muro

Localizzazione Rastrelliere ● e deposito bici ●



Terme di Petriolo



Comune di Monticiano



INTERVENTO 8 – PROMOZIONE TERRITORIALE

SISTEMA DI ACCOGLIENZA E INFORMAZIONE

servizi di informazione turistica e marketing territoriale



PRESENTAZIONE DEL LIBRO



ALCUNI SUGGERIMENTI IPOTESI

- Produzione di prodotti tipici tramite lavorazione di materie prime come funghi, castagne
- Produzioni artigianali ad esempio laboratori di falegnameria
- Vendita e distribuzione di prodotti tipici e artigianali
- Laboratori artistici ad esempio pittura, scultura..
- Servizi direttamente connessi con gli interventi di progetto
- Servizi di animazione e promozione territoriale
- ...