

## Mappa dei luoghi

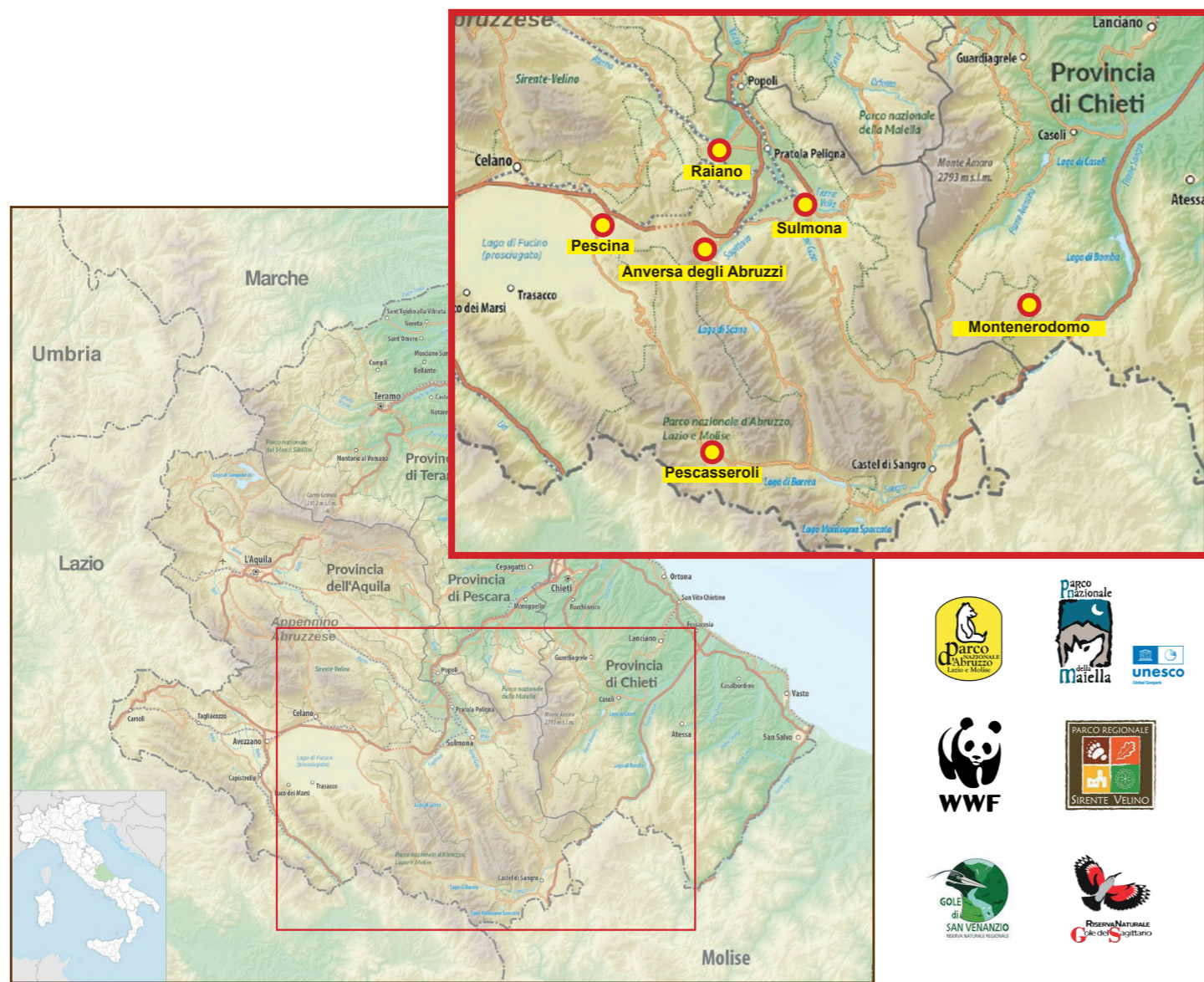

## 1 Parchi Letterari in Abruzzo

Italia Nostra sezione di Sulmona/Castel di Sangro collabora da tempo con l'Associazione dei Parchi Letterari nella costruzione di una Rete Abruzzese dei Parchi Letterari, rete diventata oggi una realtà formalmente riconosciuta dalla Regione Abruzzo con legge del 21 aprile 2023, n. 20 - *Disciplina del sistema culturale regionale* - su iniziativa della Presidenza del Consiglio. Fondamentale la previsione contenuta nell'art.37 che riconosce la rete dei seguenti Parchi Letterari Abruzzesi: quello di Anversa degli Abruzzi dedicato a Gabriele d'Annunzio, quello intitolato dai Comuni di Pescasseroli, Raiano e Montenerodomo a Benedetto Croce, quello di Pescara dedicato a Ignazio Silone e quello di Sulmona a Publio Ovidio Nasone.

*I parchi letterari presentano elementi naturali e umani che illustrano l'evoluzione delle comunità locali attraverso la letteratura. Hanno il compito di far rivivere ai visitatori le sensazioni che hanno ispirato tanti autori per le loro opere. Rappresentano una nuova frontiera per il turismo, un turismo letterario che diventa strumento di crescita di territori in movimento.*

Il Presidente  
Rosa Giammarco

## 1 Parchi Letterari ispiratori, interpreti e custodi della cultura dei luoghi: gli autori, la letteratura, il paesaggio, l'ambiente, le tradizioni



### I Parchi Letterari in Abruzzo

**Gabriele d'Annunzio**  
Anversa degli Abruzzi (AQ)

**Benedetto Croce**  
Montenerodomo (CH)  
Pescasseroli (AQ)  
Raiano (AQ)

**Ignazio Silone**  
Pescina (AQ)

**Ovidio**  
Sulmona (AQ)



Sezione di  
Sulmona-Castel di Sangro



[www.parchiletterari.com](http://www.parchiletterari.com)



## Parco G. d'Annunzio

Anversa degli Abruzzi (AQ)



L'istituzione del Parco Letterario dedicato a Gabriele d'Annunzio, attuata dalla Amministrazione Comunale di Anversa degli Abruzzi in collaborazione con la Fondazione "Ippolito Nievo" ed il WWF-Italia, è avvenuta nell'Agosto 1997, con la finalità di contribuire alla valorizzazione del territorio comunale e alla promozione del patrimonio storico, artistico e culturale.

Lo spirito del Parco Letterario è quello di offrire una lettura completa di un territorio ricco di "valori", fruibili attraverso un invisibile percorso dell'anima nel quale si legano le emozioni dei viaggiatori illustri, che qui hanno tratto ispirazione per le loro opere artistiche e letterarie, ed un ambiente naturale oggi rispettato e tutelato anche grazie alla Riserva Naturale "Gole del Sagittario" e al riconoscimento del paese tra I Borghi più Belli d'Italia.

Ed il profondo legame esistente tra Gabriele d'Annunzio ed il territorio di Anversa e Castrovalva, esaltato nella celebre tragedia La Fiaccola sotto il moggio, è ampiamente noto nel contesto regionale, nazionale ed anche all'estero.



### Eventi 2023

**dal 29 luglio al 28 agosto**  
Esposizione SPAZIO TEMPO DIVERSITÀ: l'Arte è Pace, è Libertà Allestimenti e Mostra a cura dell'artista Francisco Còrdoba

**9 agosto Largo Palazzo**  
FILIA TRIO - Musica etnica con fisarmonica, clarinetto e basso tuba

**11 agosto Piazza Belprato**  
Presentazione COLLANA COMETE. SCIE D'ABRUZZO Ianieri editore

**12 agosto Oasi WWF**  
I SUONI DEL SAGITTARIO - Passeggiata musicale

**13 agosto Largo Sant'Agata**  
QUARTETTO PIANO PIANO - Concerto a 8 mani su 2 pianoforti

**14 agosto Castrovalva**  
APEIRON QUARTET - Canzone italiana con vibrafono, basso, batteria e fisarmonica.

**16 agosto Piazza Belprato**  
THE BIG PUMPIKIN BAND - Repertorio Jazz e Swing

**17 agosto Largo Sant'Agata**  
RACCONTI D'ABRUZZO - Classica e lirica, E. Marulli soprano e A. Ciofani piano  
Lettura brani e poesie di Flaiano, d'Annunzio, Ovidio, Silone, De Nino

**20 agosto Piazza Belprato**  
PRESENTAZIONE LIBRO - IPNAGOGIA di Stefano Servillo, PAV Edizioni

[www.comune.anversa.aq.it](http://www.comune.anversa.aq.it)



## Parco B. Croce

Montenerodomo (CH)

Montenerodomo, nel cuore del Parco Nazionale della Maiella la montagna madre d'Abruzzo, è il paese d'origine della famiglia paterna di B. Croce. L'attuale municipio sorge dov'era il palazzo di famiglia distrutto negli anni



1943-44 durante gli scontri bellici lungo la Linea Gustav che proprio qui passava. Testimone della sua antichissima origine è il Parco Archeologico di Iuvanum abitato dall'età del bronzo. Territorio Carricino tribù del popolo Sannita, Municipio Romano, poi monastero Benedettino

### Eventi 2023

**dal 17 al 22 luglio**  
2ª edizione Scuola Estiva del Centro Studi "G. De Thomasis" sui problemi del Mezzogiorno per studenti universitari e dottorandi

[Montenerodomo\\_Scuola Estiva](#)

Pescasseroli (AQ)

Pescasseroli, capitale del Parco Nazionale d'Abruzzo Lazio e Molise, luogo di inizio del Regio Tratturo Pescasseroli-Candela fra i principali che collegano l'Abruzzo alla Puglia, circondata da splendide faggete vestuste riconosciute patrimonio dell'Unesco dal 2017, ospita Palazzo Sipari, edificio dove



B. Croce nacque nel 1866, originariamente di proprietà della famiglia materna e dimora del cugino Erminio Sipari, ideatore e primo presidente del parco nazionale istituito nel 1922.

### Eventi 2023

**27- 28 -29 luglio**  
18ª edizione Premio Nazionale di Cultura B. Croce  
[www.premiocroce.it](http://www.premiocroce.it)

Raiano (AQ)

Raiano è stato il luogo di villeggiatura estiva nel quale B. Croce soggiornò tra il 1893 e il 1913 con Angelina Zampanelli, allora sua compagna di vita, ospite della famiglia Sagaria Rossi.



E' sede della Riserva Naturale "Gole di San Venanzio" splendido corridoio ecologico posto tra il Parco Nazionale della Maiella e il Parco Regionale Sirente Velino con il suggestivo Eremo sospeso tra le acque del fiume Aterno così descritto dallo stesso B. Croce

*"Incassato tra due montagne come in una spaccatura il romitorio. Pende sopra una roccia rotonda, giallastra, che pare un gran blocco di oro. Per tutta la strada fino al romitorio, da Raiano a San Venanzio, rumorio di acque, ruiscelletti che scendono giuso all'Aterno. Sotto il romitorio l'Aterno. Il romitorio è come un ponte sospeso su di esso".*



### Eventi 2023

**31 agosto 1 e 2 settembre**  
2ª edizione Festival della Filosofia "Animale razionale e politico".  
Un dibattito antropologico [circularculturalecrociano.it](http://circularculturalecrociano.it)



## Parco I. Silone

Pescina (AQ)

A Pescina, nel cuore della Marsica, tra il Parco Nazionale d'Abruzzo, Lazio e Molise di cui è una delle principali porte d'accesso, e il Parco Regionale Sirente-Velino, è nato nel 1900 Ignazio Silone pseudonimo di Secondino Tranquilli. Scrittore della libertà e degli umili è stato uno degli intellettuali italiani più conosciuto e letto in Europa e nel Mondo.



Nella restaurata Casa Natale di Silone nasce il nuovo percorso storico-documentario-bibliografico sul grande scrittore pescinese che segue la produzione letteraria, ma mette in luce, non solo lo scrittore, ma anche l'intellettuale, il politico, il giornalista e l'uomo. Nell'ex convento dei Minori Conventuali, si trova il Centro Studi Ignazio Silone con all'interno la presenza della biblioteca e dell'archivio Siloniano. L'edificio ospita annualmente il Premio Internazionale Ignazio Silone.



Pescina ha inoltre dato i natali ad Alfredo Proia, fondatore dell'ANICA, Onorevole e padre Costituente, e a Giulio Raimondo Mazarino Cardinale e Primo Ministro in Francia, divenuto uno degli uomini più potenti dell'Europa del '600 fa parte della storia politica, religiosa, letteraria d'Italia e d'Europa.



La casa in cui nacque il Cardinale, è oggi un museo

in cui sono esposti documenti e foto sulla vita di Mazarino, oltre ad un'elegante sala convegni per iniziative e incontri culturali.



### Eventi 2023

**dal 19 al 22 agosto 26ª edizione**  
Premio Internazionale Ignazio Silone

[silone.it](http://silone.it)

**1 Parchi Letterari**  
ispiratori, interpreti e custodi della cultura dei luoghi: gli autori, la letteratura, il paesaggio, l'ambiente, le tradizioni



## Parco Ovidio

Sulmona (AQ)

*Sulmo mihi patria est, gelidis uberrimus undis, milia qui novies distat ab Urbe decem.*

*Mi è patria Sulmona, ricchissima di gelide acque, che dista nove volte dieci miglia da Roma.*

A Sulmona, l'antica Sulmo, che fu prima insediamento peligno e poi municipium romano dopo la Guerra Sociale nonché sede vescovile già nel V secolo, il 20 marzo del 43 a.c., a un anno esatto dall'uccisione di Giulio



Cesare, nasce Publio Ovidio Nasone, raffinato esteta, poeta dell'Amore, conoscitore dell'animo femminile, stupefacente narratore di miti e metamorfosi...

Sulmona si trova nel cuore dell'Abruzzo "Regione verde d'Europa", al centro di una conca, già cantata da Ovidio nelle sue opere per la sua feracità (terra ferax Cereris multoque feracior uvis: «terra fertile di grano e molto più di uva»; AmoresII, 16, 7).

Sulmona, oltre che ad Ovidio, ha dato i natali ad altri illustri personaggi (tra loro Papa Innocenzo VII e Giuseppe Capograssi) e ha ospitato per quasi tutta la sua lunga vita l'eremita Pietro Angelerio, asceto in tarda età al soglio pontificio col nome di Celestino V e dimessosi quasi subito dall'incarico, non prima di aver lasciato in eredità al mondo la Perdonanza, una sorta di Giubileo ante litteram, Patrimonio Culturale Immateriale dell'Umanità UNESCO dal 2019.

### Eventi 2023

**Dies Natalis di Ovidio**  
**19 marzo Complesso di Santa Caterina**  
Presentazione del percorso espositivo del Museo Laboratorio Ovidio, dedicato al Poeta sulmonese.



**13 giugno 2023 Sala museale "Domus Arianna" del Palazzo dell'Annunziata**  
*Ovidio. Il Mito dell'Acqua* Rassegna internazionale di Arti Visive

[www.comune.sulmona.aq.it/index.php?id=60](http://www.comune.sulmona.aq.it/index.php?id=60)

