IL CASO Cresce la polemica per gli 80 metri quadrati messi in vendita dalla giunta Baldisser

Piazza all'asta: «La compriamo noi»

Iniziativa di azionariato popolare per acquistare il plateatico

Gabriele Zanchin
ASOLO

Una sorta di azionariato popolare, promosso da "Insieme per Asolo" per «salvare» la piazza del centro storico. Lo annuncia il leader del gruppo, Daniele Ferrazza, per contrastare la recente decisione della giunta comunale asolana di mettere all'asta uno spicchio di piazza: 80 metri quadrati proprio davanti all'albergo "Al Sole" in pieno centro storico ad Asolo.

«Per impedire che avvenga- spiega Ferrazza - daremo seguito ad un azionariato popolare coinvolgendo una ottantina di asolani di buona volontà, per acquistare quel terreno, un metro a testa. Penso che i 150 euro al metro quadro proposti siano ben poca cosa».

Continua quindi la polemica esplosa in consiglio comunale l'altra sera e innescata proprio dai gruppi "Insieme" e "Con te per Asolo" che ieri pomeriggio ha volantinato un documento dal titolo emblematico "La giunta vuole vendere anche le piazze?". In pratica la giunta ha deliberato la messa in vendita di una porzione di piazza Brugnoli, in pratica il plateatico, proprio davanti allo storico «Albergo Al Sole», uno dei "5 stelle" di cui si può vantare la Marca (c'è anche la camera che veniva usata da Eleonora Duse), facendo così insorgere i gruppi d'opposizione.

«Noi pensiamo che con questa decisione - spiega Ferrazza - questa giunta abbia toccato il fondo; siamo arrivati a vendere pezzo per pezzo anche la piazza principale. Non si capisce come questi amministratori non riescano a capire che stanno creando un precedente terribile. Infatti stanno aprendo la strada alla legittima richiesta di altri bar e caffè della piazza asolana di acquistare il plateatico. Infatti già si sa che altri esercizi pubblici sono interessati alla faccenda. Per questo motivo stiamo facendo di tutto per impedire questa situazione che ha un precedente illustre».

Infatti si narra che nel 1600 qualcuno tentò addirittura di vendere la rocca di Asolo: «E non siamo molto lontani da quella situazione - incalza l'ex sindaco - basta vedere quello che sta accadendo non solo per la piazza ma anche per casa Dalla Rosa. Una perizia tecnica del 2008 l'aveva valutata 850 mila euro mentre un'ulteriore perizia ordinata da questa amministrazione includendo anche un pezzo di terreno ed un piccolo annesso rustico la svalutata a 720 mila euro. Si sta svendendo il patrimonio comunale».

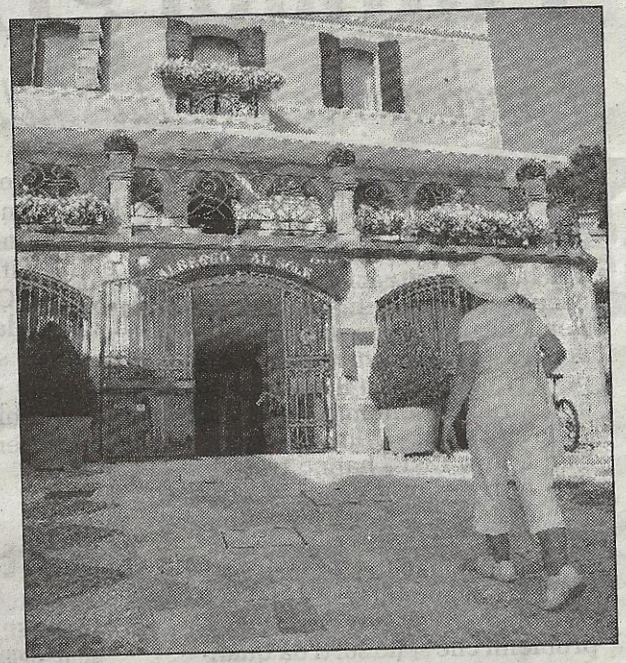

PLATEATICO lo spicchio di piazza messo all'asta